

# 青森県立保健大学年報

2016(平成28年度)第18号

# 目 次

## 概 要

大学設立の理念・目標について	2
教育研究組織・大学組織図	3

## 教 育 活 動

健康科学部	5
平成28年度授業時間割	5
カリキュラム	19
ゲストスピーカーの招聘状況	22
臨地教授等による事前学外実習の実施状況	24
特別講義実施状況	25
臨地教授等一覧	26
平成29年度入学者選抜結果	30
平成29年度編入学者選抜結果	32
平成28年度卒業生の進路	33
定員管理と入退学の状況	35
国家試験合格率一覧	38
大 学 院	39
平成28年度授業時間割	39
カリキュラム	52
学位授与	57
平成29年度大学院入学者選抜試験結果	58
定員管理と入退学の状況	59
そ の 他	62
図書・情報インフラ	62

## 学 生 生 活

学生への経済的支援	65
就職対策への取組み	66
生活相談	67

## 研 究 活 動・社 会 活 動

### 地域連携・国際センター

認定看護管理者教育課程（サードレベル）報告	70
研修科事業報告	71
公開シンポジウム「第16回地域包括ケア・フォーラム in 青森」	71
研修企画・実施助成事業	72
教育改善研究助成	72
ブックレット作成事業	72

各事業実績報告	73
国際科事業報告	78
米国ベレノバ大学との交流事業	78
韓国仁濟（インジェ）大学校との交流	79
国際科講演会	80
国際交流講座	81
国際科委員会 英語教員の地域交流	81
国際科委員会 学生ボランティア活動	82
社会福祉研修実績	83
平成 28 年度公開講座実績	84

## 研究推進・知的財産センター

研究開発科事業報告	86
平成 28 年度研究推進・知的財産センターの主な事業報告	86
研究に関する総合的企画運営、若手研究者・教員の研究能力育成	86
産学官連携研究の推進と環境整備	86
研究成果を発表する場の提供	89
研究談話会の実施	92
座談会「科研費獲得までの道のりとこれからの可能性」の実施	93
研究推進・知的財産センターの広報	93
研究推進・知的財産センター、研究開発科の運営方法	94
平成 28 年度研究開発科委員会開催状況	94
平成 28 年度に研究推進・知的財産センターが推進・支援した研究	95
特別研究	95
産学連携研究、官学連携・地域貢献促進研究、ヘルスリテラシー促進研究	98
若手奨励研究	105
平成 28 年度に推進・支援した研究の実績報告	109
特別研究による実績報告	109
研究推進・知的財産センター指定型研究による実績報告	127
若手奨励研究による実績報告	150
研究倫理審査関連事業報告	157
平成 28 年度研究倫理委員会の開催状況	157
平成 28 年度研究倫理審査申請書の審査状況	157

## 資 料

予 算	159
各種委員会委員名簿	160
職員名簿	163
校歌 新たな未来へ	168

---

---

概 要

---

---

# 青森県立保健大学の教育理念

## 〔学部 健康科学部〕

4学科独自のカリキュラムを履修することにより「専門性 (Professionality)」を育み、さらに専門性を尊重しながら「連携・協調 (Coordination・Collaboration)」を図り、「Human care」を実践・統合できる人材育成を目指しています。

「Human care」を通し、「健康と生活の質の向上」に貢献できる看護師、保健師、助産師、理学療法士、社会福祉士、精神保健福祉士、管理栄養士を養成します。

### 1. 人間性豊かな人材の育成

生命に対する深い畏敬の念と論理観に満ち、ケアの対象である人間を総合的に把握し、かつ理解できる幅広い教養を身につけた人間性豊かな人材の育成を目指します。

### 2. 保健医療福祉の発展に寄与できる人材の育成

看護、理学療法、社会福祉、栄養のそれぞれの専門性に基づいて、広く全般的な相互理解を深め、保健医療福祉の連携・協力に向けて、その能力を発揮し、中核的な役割を果たすことのできる人材の育成を目指します。

### 3. 地域特性へ対応できる人材の育成

全国平均を上回る高齢化の進行、成人病による死亡率や乳幼児死亡率が高い青森県の課題の解決に向け、気候、風土、生活習慣などの地域の特性を理解し、それを考慮しながら問題解決へのアプローチができる人材の育成を目指します。

### 4. グローバル化への対応

外国語等のコミュニケーション手段を用い、国際交流の場において、その風土・歴史・人・文化を理解し、グローバルな視野をもって活躍できる人材の育成を目指します。

### 5. 地域社会への貢献

地域で生活する住民の方々が持つ多様な保健医療福祉ニーズに応え、公開講座や地域の専門分野との共同研究など、生涯学習の中核としての機能を持たせるとともに、大学が持つ専門機能や施設・設備を広く県民に開放して、「開かれた大学」を目指します。

## 〔大学院 健康科学研究科〕

生命の尊重と個人の尊厳を基本とし、独創的な研究活動を通して社会の発展と人類の幸福に寄与できる研究者及び教育者の育成、ならびに、保健医療福祉の連携・統合をはかる教育を推進して人間性豊かな高度専門職業人を育成します。

博士前期課程においては、主として研究能力を備えた高度専門職業人の育成を目指し、博士後期課程においては、博士前期課程で獲得した能力を基礎とし、自立した研究者として学問の発展性を追求し、かつ分野を超えた開拓的研究活動を行い、さらに、高度な専門的業務に豊かな学識を適用し、保健医療福祉の分野で活躍できる有為な教育者ならびに知的技術者を育成します。

# 平成28年度 公立大学法人青森県立保健大学 運営組織図

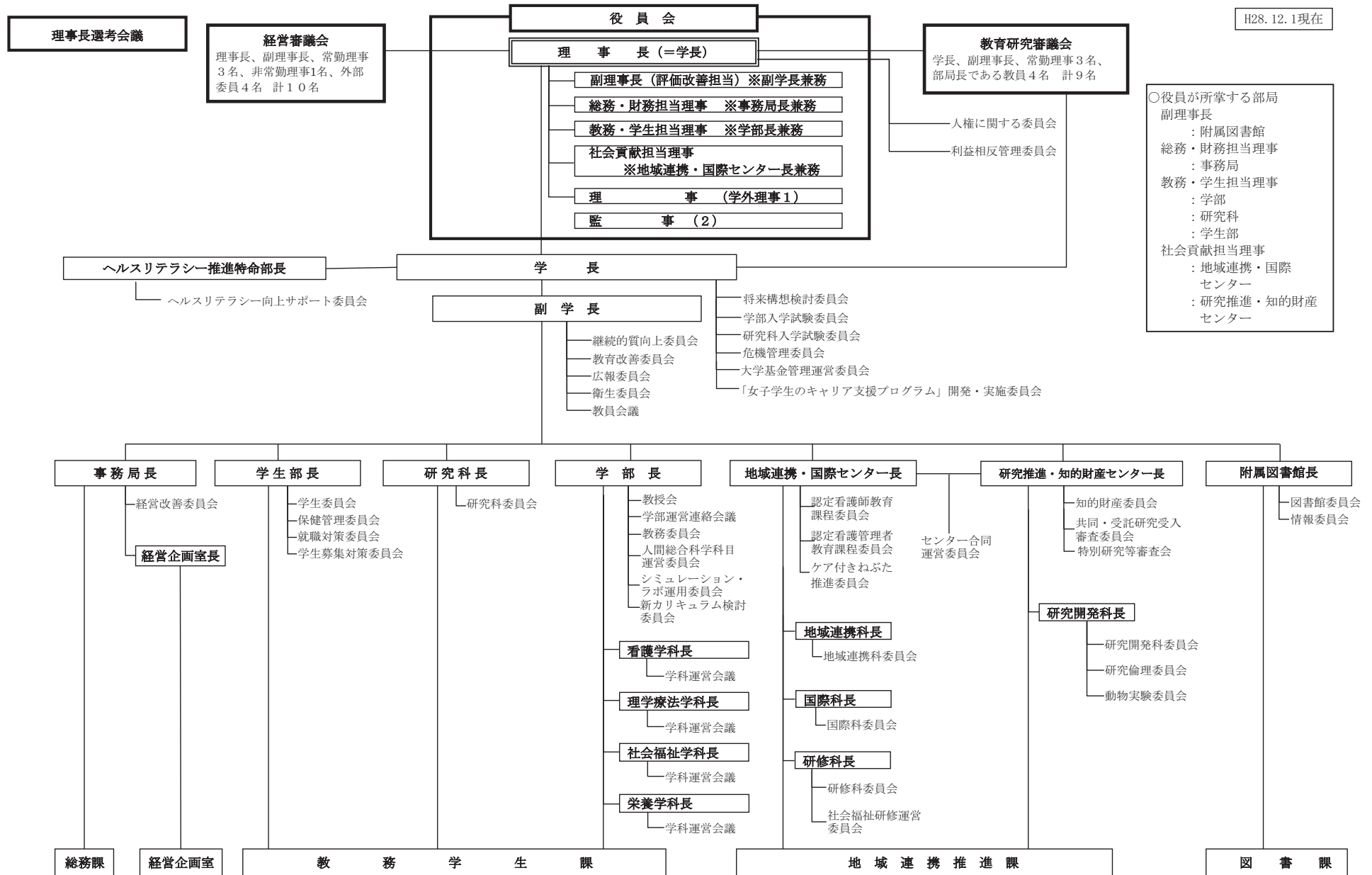

---

---

# 教 育 活 動

---

---

青森県立保健大学 平成28年度授業時間割【前期】

< 月曜日 >

◎:必修科目 ○:選択科目 ◇:保健学コース ☆:助産学コース

学年・学科	1限(9:00~10:20)	2限(10:30~11:50)	3限(12:40~14:00)	4限(14:10~15:30)	5限(15:40~17:00)	6限(17:10~18:30)	
1年生	人間総合、4学科共通	○ 生物の基礎【吉田,有吉】【B109】(4/18~5/9)	○ 生物の基礎【吉田,有吉】【B109】(4/18~5/9)		◎ EnglishA②③<栄養>(4/18~7/25 ※5/16除く)	◎ EnglishA④①<心理学>(4/18~7/25 ※5/16除く)	○ キャリアデザイン【廣森,山田】【A111】(4/18~7/25 ※5/16,7/4除く)
	看護	◎ 健康科学演習【杉山,千葉,勸林,吉池,井澤,廣森,古川】【フィールドワーク】(5/16)	◎ 健康科学演習【杉山,千葉,勸林,吉池,井澤,廣森,古川】【フィールドワーク】(5/16)	◎ 健康科学演習【杉山,千葉,勸林,吉池,井澤,廣森,古川】【フィールドワーク】(5/16)	◎ 健康科学演習【杉山,千葉,勸林,吉池,井澤,廣森,古川】【フィールドワーク】(5/16)	◎ 健康科学演習【杉山,千葉,勸林,吉池,井澤,廣森,古川】【フィールドワーク】(5/16)	◎ 健康科学演習【杉山,千葉,勸林,吉池,井澤,廣森,古川】【フィールドワーク】(5/16)
	理学療法			◎ 人体構造機能学<構造面>【尾崎,神成,李】【A101】(4/18~7/11 ※5/16除く)	◎ 人体構造機能学<構造面>【尾崎,神成,李】【A101】(4/18~7/11 ※5/16除く)		
	社会福祉			◎ 法学【大竹】【B115】(4/18~7/25 ※5/16,7/4除く)	◎ 法学【大竹】【B115】(4/18~5/2)		
	栄養		◎ 解剖生理学I【今】【A110】(5/30,6/6)	◎ 解剖生理学I【今】【A110】(4/18~7/25 ※5/16除く)		◎ 社会福祉基礎実習I<学内>(5/23~6/27,7/11)【全体教室:B115,石田:B116,杉山:B111,大竹:B107,児玉:B114,工藤:B115,廣森:B113,岡田:B105】	◎ 社会福祉基礎実習I<学内>(5/30~6/27,7/11)【全体教室:B115,石田:B116,杉山:B111,大竹:B107,児玉:B114,工藤:B115,廣森:B113,岡田:B105】
2年生	人間総合、4学科共通	◎ EnglishC①③<看A>(6/6~7/25)	◎ EnglishC④⑥<看B>(6/6~7/25)	◎ EnglishC②③⑨<栄養>(5/30~7/25)	◎ EnglishC⑦⑨<社福>(4/11~7/11)	○ 行動と価値【羽入】【A101】(4/18~7/25 ※5/30除く)	
	看護	◎ 健康教育論【古川,他】【A112,他】(4/11~5/30)	◎ 健康教育論【古川,他】【A112,他】(4/11~5/23)	◎ 老年看護援助論I【福岡,他】【A111】(4/11,4/25,5/9,5/16)※4/11【A301,305,306】	◎ 老年看護援助論I【福岡,他】【A111】(4/11,4/25,5/9,5/16)※4/11【A301,305,306】	◎ 老年看護援助論I【福岡,他】【A301,305,306】(4/11)	◎ 精神疾病治療論【大山,他】【A101】(4/11~7/11)
	理学療法	◎ 理学療法評価学実習【佐藤,盛田,橋本】【B308】(4/11~6/20)	◎ 理学療法評価学実習【佐藤,盛田,橋本】【B308】(4/11~6/20)	◎ 運動学実習【李,岩月,橋本】【B308】(4/11~7/11)	◎ 運動学実習【李,岩月,橋本】【B308】(4/11~7/11)		◎ 精神医学【大山,他】【A101】(4/11~7/11)
	社会福祉	○ 精神保健福祉相談援助の基盤(基礎)【石田】【B116】(4/11~7/25)	◎ 高齢者福祉論【児玉】【B116】(4/11~7/25)	○ ソーシャルワーク演習II(4/11~7/25)【工藤:B216,児玉:B105,村田:B215】		◎ 看護過程演習【福井,他】【A107,304~306】(5/30)	◎ 看護過程演習【福井,他】【A107,304~306】(5/30)
	栄養		◎ 食品衛生学【藤田】【N講義室2】(4/11~7/25)		◎ 給食経営管理論II【齋藤】【N講義室2】(4/11~7/25)		
3年生	人間総合、4学科共通						
	看護	◎ 成人看護援助論III【井澤,他】【A111】(4/18,5/25,2/23)		◎ 成人看護援助論III【井澤,他】【A111】(5/30)	◎ 成人看護援助論III【井澤,他】【A111】(5/30)		
	理学療法	○ コンプリメンタリーセラピー【木村,他】【A304,305】(5/9)	○ コンプリメンタリーセラピー【木村,他】【A304,305】(5/9)	◎ 小児看護援助論<準備>【田中,他】【A302,305,306】(5/16)	◎ 小児看護援助論【田中,他】(5/9)【A305】(5/16)【A302,305,306】	○ コンプリメンタリーセラピー【木村,他】【A304,305】(4/18~5/2)	○ コンプリメンタリーセラピー【木村,他】【A304,305】(5/2)
	社会福祉	◎ 呼吸循環障害理学療法学【岩月】【B110】(4/11~5/23)	◎ 呼吸循環障害理学療法学【岩月】【B110】(4/11~5/23)			◎ 小児看護援助論【田中,他】(5/9)【A305】(5/16)【A302,305,306】	◎ 小児看護援助論<後片付け>【田中,他】【A302,305,306】(5/16)
	栄養	○ 福祉行財政と福祉計画【工藤】【B115】(4/11~7/25)	○ 精神保健福祉援助演習I【坂下,石田】【B109】(6/6~7/25)	◎ 就労支援論【西村】【B117】(4/11~7/25)		◎ 公衆栄養学実習【草間】【B206】(4/18~6/6 ※5/2除く)	◎ 公衆栄養学実習【草間】【B206】(4/18~6/6 ※5/2除く)
4年生	人間総合、4学科共通	◎ ヘルスケアマネジメント【藤田,細川,千葉,川口,石田,清水,工藤】【講堂】(7/25)	◎ ヘルスケアマネジメント【藤田,細川,千葉,川口,石田,清水,工藤】【講堂】(7/25)				
	看護	◇ 地域保健管理論【古川,他】【A107】(6/6)	◇ 地域保健管理論【古川,他】【A107】(6/6)	◎ 保健福祉行政論【杉山】【A112】(4/11~5/2)	◎ 保健福祉行政論【杉山】【A112】(4/11~5/2)	○ 母性心理社会学【齋藤,他】【A107】(4/25~5/9)	
	理学療法						
	社会福祉						
	栄養					◎ 健康スポーツ栄養学【佐藤,太田】【A110】(5/23~6/13)	◎ 健康スポーツ栄養学【佐藤,太田】【A110】(5/23~6/13)

※祝祭日および長期休暇については、原則、授業は実施しません。

< 月曜日 >



青森県立保健大学 平成28年度授業時間割【前期】

< 火曜日 >

◎:必修科目 ○:選択科目 ◇:保健学コース ☆:助産学コース

学年・学科	1限(9:00~10:20)	2限(10:30~11:50)	3限(12:40~14:00)	4限(14:10~15:30)	5限(15:40~17:00)	6限(17:10~18:30)
1年生	人間総合、4学科共通	◎ EnglishA④⑥<看B>(4/12~5/31)	◎ EnglishA⑦⑨<社福>(4/12~5/31)			◎ EnglishA①③<看A>(6/14~7/12)
	看護	◎ 情報リテラシー<看A>【山田】(情報処理室)(4/12~5/31)	◎ 情報リテラシー<看A>【山田】(情報処理室)(4/12~5/31)	◎ EnglishA②③<英養>(4/19~7/26)		
	理学療法	○ 中国事情と言語【黄】【A101】(6/7~7/26 ※7/5除く)	○ 中国事情と言語【黄】【A101】(6/7~7/26 ※7/5除く)			
	社会福祉	○ 韓国事情と言語【李】【B109】(6/7~7/26 ※7/5除く)	○ 韓国事情と言語【李】【B109】(6/7~7/26 ※7/5除く)			
	栄養			◎ 人体構造機能学<機能面>【尾崎,神成,李】【A101】(4/19~7/19)	◎ 人体構造機能学<機能面>【尾崎,神成,李】【A101】(4/19~7/19)	○ グローバルヘルス【大関】【A101】(4/19~6/7)
2年生	人間総合、4学科共通	○ 行動と価値【羽入】【A111】(6/7,6/14)				◎ EnglishC⑩⑪<理学>(7/19,7/26)
	看護	◎ 看護過程演習【福井,他】【A107,304~306】(4/12~5/24)	◎ 看護過程演習【福井,他】【A107,304~306】(4/12~5/24)	◎ 経過別看護援助論【鳴井,他】【A111】(5/24)	◎ 精神看護概論【清水,他】【A111】(4/12~5/31)	◎ 病理病態学【森,呉】【A111】(4/12~6/7)
	理学療法	◎ 運動器障害理学療法【佐藤,長門,橋本】【B308】(4/12~6/7)	◎ 運動器障害理学療法【佐藤,長門,橋本】【B308】(4/12~5/31)	◎ 整形外科学【川口,橋本,新岡,三浦】【B111】(4/12~7/26)	◎ 実践基礎看護技術Ⅲ【木村,他】【A304,305,306】(6/14~7/26)	◎ 実践基礎看護技術Ⅲ【木村,他】【A304,305,306】(6/14~7/26)
	社会福祉	◎ 障害者福祉論【西村】【B116】(4/12~7/26)	◎ 女性福祉論【佐藤】【B115】(4/12~5/31)	○ 社会福祉基礎実習指導(5/31~7/26)【全体:B117,工藤:B105,児玉:B117,西村:B114,岡田:B106,村田:B107,種市:B108】	○ 社会福祉基礎実習指導(5/31~7/26)【全体:B117,工藤:B105,児玉:B117,西村:B114,岡田:B106,村田:B107,種市:B108】	◎ 病理病態学【森,呉】【A111】(4/12~6/7)
	栄養	◎ 公衆衛生学Ⅱ【吉池】【A110】(4/12~5/31,6/14~7/19)	◎ 公衆衛生学Ⅱ【吉池】【A110】(5/24,5/31)	◎ 解剖生理学実験Ⅱ【今,井澤】【A206,C201】(4/12~5/24)	◎ 解剖生理学実験Ⅱ【今,井澤】【A206,C201】(4/12~5/24)	◎ 解剖生理学実験Ⅱ【今,井澤】【A206,C201】(4/12~5/24)
3年生	人間総合、4学科共通					
	看護	◎ 成人看護援助論Ⅲ【井澤,他】【A111】(7/19)		◎ 小児看護援助論【田中,他】【A305】(4/12~5/17 ※5/3除く)	◎ 小児看護援助論【田中,他】【A305】(4/12~5/17 ※5/3除く)	◎ 疫学【吉池】【C棟N講義室2】(4/12~5/31)
	理学療法	◎ 理学療法演習【尾崎,他】【各研究室】(4/12~7/19)	◎ 医療心理学【岡田】【B111】(4/12~7/19)			
	社会福祉	○ 社会福祉施設経営論【工藤】【B115】(4/12~7/26)	○ ソーシャルワーク演習Ⅲ【杉山B219】(児玉:B104)【坂下B215】(齋藤B105)【西村B107】(工藤B216)【石田B108】(村田B106)(4/12~7/26)	○ 医療福祉論【杉山】【B115】(4/12~7/26)	○ 精神保健福祉論【坂下,山田】【B109】(4/12~7/26)	○ 疫学【吉池】【C棟N講義室2】(4/12~5/31)
	栄養	◎ 公衆栄養学実習【草間】【B206】(4/12~5/31)	◎ 公衆栄養学実習【草間】【B206】(4/12~5/31)	◎ 臨床栄養学各論Ⅱ【清水】【A110】(4/12~6/14,7/5~7/19)	◎ 栄養教育論Ⅱ【吉岡】【A110】(7/5)	◎ 疫学【吉池】【C棟N講義室2】(4/12~5/31)
4年生	人間総合、4学科共通	◎ ヘルスケアマネジメント論【藤田,細川,千葉,川口,石田,清水,工藤】(講堂)(7/26)	◎ ヘルスケアマネジメント論【藤田,細川,千葉,川口,石田,清水,工藤】(講堂)(7/26)			
	看護	☆ 助産診断-技術学(分娩期)【齋藤,他】(C棟研修室2)(4/12~5/10)	☆ 助産診断-技術学(分娩期)【齋藤,他】(C棟研修室2)(4/12~4/26)	◎ 看護マネジメント論【鄭,他】【A112】(4/12~5/10)	◎ 看護マネジメント論【鄭,他】【A112】(4/12~5/10)	◎ 看護マネジメント論【鄭,他】【A112】(4/12~5/10)
	理学療法	◇ 地域保健管理論【古川,他】【A107】(7/19)	◇ 地域保健管理論【古川,他】【A107】(7/19)	◎ 在宅看護実習<学内>【松尾,他】【A112】(6/14)	◎ 在宅看護実習<学内>【松尾,他】【A112】(6/14)	◎ 在宅看護実習<学内>【松尾,他】【A112】(6/14)
	社会福祉	☆ 助産診断-技術学演習【齋藤,他】【A107】(6/7)	☆ 助産診断-技術学演習【齋藤,他】【A107】(6/7)	☆ 助産診断-技術学演習【齋藤,他】【A302】(7/5)	☆ 助産診断-技術学演習【齋藤,他】【A302】(7/5)	☆ 助産診断-技術学演習【齋藤,他】【A302】(7/5)
	栄養	◎ 卒業研究(5/31~7/5)	◎ 卒業研究(5/31~7/5)	◎ 卒業研究(5/31~7/5)	◎ 卒業研究(5/31~7/5)	◎ 卒業研究(5/31~6/21)

< 火曜日 >

学年・学科	1限(9:00~10:20)	2限(10:30~11:50)	3限(12:40~14:00)	4限(14:10~15:30)	5限(15:40~17:00)	6限(17:10~18:30)	
1年生	人間総合、4学科共通	◎ 人間総合科学演習【4/6のみ講堂。担当教員及び個別の教室は授業内で周知】(4/6~7/20 ※7/6除く)	◎ 人間総合科学演習【4/6のみ講堂。担当教員及び個別の教室は授業内で周知】(4/6~7/20 ※7/6除く)		◎ EnglishA②③<授業>(5/11)	◎ 情報リテラシー<春B>【山田】(情報処理室)(4/6~5/18,6/1)	◎ 情報リテラシー<春B>【山田】(情報処理室)(4/6~5/18,6/1)
	看護		◎ 健康科学概論【勸林、千葉、杉山、吉池、古川】(講堂)(4/6~4/20)	◎ 健康科学概論【勸林、千葉、杉山、吉池、古川】(講堂)(4/6~4/20)	◎ EnglishA⑦⑧<春A>(6/1~7/20)	◎ EnglishA⑦⑧<春A>(6/1~7/20)	○ キャリアデザイン【廣森、山田】(6/22【A111】、7/20【A112】)
	理学療法		◎ EnglishA⑦⑧<社福>(6/1~6/29,7/13,7/20)		◎ EnglishA⑦⑧<社福>(4/6~5/18)		
	社会福祉		◎ 健康科学演習【杉山、千葉、勸林、吉池、井澤、廣森、古川】(講堂)(4/27,5/18,5/25)	◎ 健康科学演習【杉山、千葉、勸林、吉池、井澤、廣森、古川】(講堂)(4/27,5/18,5/25)	◎ 健康科学演習【杉山、千葉、勸林、吉池、井澤、廣森、古川】(講堂)(4/27,5/18,5/25)	◎ 健康科学演習【杉山、千葉、勸林、吉池、井澤、廣森、古川】(講堂)(4/27,5/18,5/25)	
	栄養			◎ 生理学【尾崎、岩月、李】(B111)(6/1,6/8)	◎ 生理学【尾崎、岩月、李】(B111)(6/1,6/8)	◎ リハビリテーション論【渡部】(B111)(4/6~5/18,6/1)	◎ リハビリテーション論【渡部】(B111)(4/6~5/18,6/1)
2年生	人間総合、4学科共通		◎ 食品学実験 I【岩井】(A206)(7/13)	◎ 食品学実験 I【岩井】(A206)(7/13)	◎ 食品学実験 I【岩井】(A206)(7/13)	◎ 食品学実験 I【岩井】(A206)(7/13)	◎ 健康と栄養管理【藤田、吉池、清水】(A110)(4/13~6/15 ※5/25除く)
	看護		◎ EnglishC④⑤⑥<春B>(4/6,4/20~7/20)	◎ EnglishC④⑤⑥<春A>(6/1~7/13)			◎ 社会福祉基礎論【村田】(A112)(6/29,7/13)
	理学療法		◎ 老年学【渡部】(A101)(4/6~6/29,7/13)	◎ 老年学【渡部】(A101)(4/13)	◎ 経過別看護援助論【鳴井、他】(4/6~5/18) ※4/6,4/27,5/11【A111】、4/13,4/20,5/18【A305】	◎ 経過別看護援助論【鳴井、他】(4/6~5/11) ※4/6,4/27,5/11【A111】、4/13,4/20【A305】	
	社会福祉	○ 行政法【大竹】(B117)(4/6~7/20)		◎ 生理学実習【尾崎、岩月、李、藤田、福島、木村】(B301,B308)(4/6~7/13)	◎ 生理学実習【尾崎、岩月、李、藤田、福島、木村】(B301,B308)(4/6~7/13)	◎ 生理学実習【後片付け】(尾崎、岩月、李、藤田、福島、木村)【B301,B308】(4/6~7/13)	
	栄養	◎ 食事摂取基準論【吉池、乗鞍】(A107)(4/13~7/20)※5/11,6/1除く	◎ 食事摂取基準論【吉池、乗鞍】(A107)(4/6,5/11,5/18)	◎ 人間の構造と機能及び疾病【大山、神成、今】(A110)(6/15~6/29)	◎ 人間の構造と機能及び疾病【大山、神成、今】(A110)(6/15~6/29)	◎ 栄養アセスメント【清水、草間】(A107)(4/27~6/15,6/29)※5/18【N講義室2】	◎ 臨床栄養学総論【齋藤】(A107)(4/6~7/20)
3年生	人間総合、4学科共通		◎ ライフステージ栄養学【吉岡、吉池、草間】(A107)(4/6)	◎ ライフステージ栄養学【吉岡、吉池、草間】(A107)(5/25~6/22)	○ 生徒指導論【久保】(B116)(4/20~6/15,6/29~7/20)※7/20【B117】	○ 生徒指導論【久保】(B116)(7/6~7/20)※7/20【B117】	
	看護	◎ 母性看護援助論【佐藤愛】(A305)(4/6~5/18,6/1)	◎ 母性看護援助論【佐藤愛】(A305)(4/6~5/25)	◎ 母性看護援助論【佐藤愛】(A305)(5/25)		○ 認知症高齢者ケア【福岡、他】(A112)(4/6~4/27)	◎ 母性疾病治療論【森川、他】(A111)(4/6~6/1)
	理学療法	◎ 小児疾病治療論【池田、他】(A101)(5/25,7/20)	◎ 成人看護援助論Ⅲ【井澤、他】(A111)(6/1)	◎ 小児疾病治療論【池田、他】(A101)(5/11,5/18,6/1,7/20)	◎ 小児疾病治療論【池田、他】(A101)(6/1)※予備日	◎ 小児疾病治療論【池田、他】(A101)(5/11)	◎ 小児疾病治療論【池田、他】(A101)(7/20)
	社会福祉	◎ 生活環境学【藤田、盛田、橋本、高橋】(B309)(4/6~7/13 ※5/25除く)	◎ 生活環境学【藤田、盛田、橋本、高橋】(B309)(7/20)	◎ 義肢装具学実習【渡部、佐藤、木村、時吉】(B207)(4/20,4/27)	◎ 義肢装具学実習【渡部、佐藤、木村、時吉】(B207)(4/20,4/27)	◎ 義肢装具学実習【後片付け】(渡部、佐藤、木村、時吉)【B207】(4/20,4/27)	◎ 義肢装具学実習【後片付け】(渡部、佐藤、木村、時吉)【B207】(4/20,4/27)
	栄養		◎ 老年医学【渡部】(A101)(4/6~6/29,7/13)	◎ 老年医学【渡部】(A101)(4/13)	◎ 発達障害心理学実習【川口、福島、長門】(B113,302)(6/8~7/13)	◎ 発達障害心理学実習【川口、福島、長門】(B113,302)(6/8~7/20)※7/20【B109,302】	◎ 発達障害心理学実習【川口、福島、長門】(B109,302)(7/20)
4年生	人間総合、4学科共通		◎ 小児疾病治療論【池田、他】(A101)(5/11,5/18,6/1,7/20)	◎ 小児疾病治療論【池田、他】(A101)(6/1)※予備日	◎ 小児疾病治療論【池田、他】(A101)(6/1)※予備日	◎ 小児疾病治療論【池田、他】(A101)(6/1)	◎ 小児疾病治療論【池田、他】(A101)(7/20)
	看護	○ 司法福祉論【齋藤】(B110)(4/6~6/22)	○ ソーシャルワーク実習指導【村田、B215】(4/13~7/20)	◎ 司法福祉論【齋藤】(B110)(6/29,7/6)	◎ 司法福祉論【齋藤】(B110)(6/29,7/6)	◎ 司法福祉論【齋藤】(B110)(6/29,7/6)	○ ソーシャルワーク実習指導【全体B110(4/6のみ)】【杉山、B219】(児玉、工藤B116【齋藤B113】(西村B105)【村田B215】(4/6~7/20)
	理学療法		◎ 老年医学【渡部】(A101)(4/6~6/29,7/13)	◎ 老年医学【渡部】(A101)(4/13)	◎ 臨床栄養学演習【清水】(A110)(4/13~6/15,7/6~7/20)※6/15【A107】	◎ 臨床栄養学演習【清水】(A110)(4/13~6/15,7/6~7/20)※6/15【A107】	○ 食育実践論【今井、木村、佐藤】(研修室2)(4/13~6/15)
	社会福祉		○ 学校栄養教育論【木村、相馬】(A110)(4/6~6/15)※6/15【研修室2】	○ 学校栄養教育論【木村、相馬】(A110)(7/6,7/13)	○ 学校栄養教育論【木村、相馬】(A110)(7/6,7/13)	○ 学校栄養教育論【木村、相馬】(A110)(7/6,7/13)	○ 食育実践論【今井、木村、佐藤】(研修室2)(4/13,4/20,5/11,5/18,6/1,6/8)
	栄養			◎ 卒業研究(4/6~4/27)	◎ 卒業研究(4/6~4/27)	◎ 卒業研究(4/6~4/27)	◎ 卒業研究(4/6~4/27)

※祝祭日および長期休暇については、原則、授業は実施しません。

< 木曜日 >

青森県立保健大学 平成28年度授業時間割【前期】

◎:必修科目 ○:選択科目 ◇:保健学コース ☆:助産学コース

学年・学科	1限(9:00~10:20)	2限(10:30~11:50)	3限(12:40~14:00)	4限(14:10~15:30)	5限(15:40~17:00)	6限(17:10~18:30)		
1年生	人間総合、4学科共通	○ 社会の動態と生活形態【廣森】【A111】(4/7~7/21 ※7/7除く) ○ 生態系と生活【佐藤】【A112】(4/7~7/21 ※7/7除く)	◎ EnglishA④⑥<看B>(4/7~7/21)	◎ EnglishA④⑩<理>(6/2~7/21)				
	看護		◎ 情報リテラシー<理>【山田】【情報処理室】(4/7~5/26)	◎ 情報リテラシー<理>【山田】【情報処理室】(4/7~5/26)	◎ 情報リテラシー<社福>【山田】【情報処理室】(4/7~5/26)	◎ 情報リテラシー<社福>【山田】【情報処理室】(4/7~5/26)		
	理学療法		◎ 実践基礎看護技術Ⅰ<準備>【藤本、他】【A304、305、306】(4/7~7/21)	◎ 実践基礎看護技術Ⅰ【藤本、他】【A304、305、306】(4/7~7/21)	◎ 実践基礎看護技術Ⅰ【藤本、他】【A304、305、306】(4/7~7/21)	◎ 実践基礎看護技術Ⅰ<後片付け>【藤本、他】【A304、305、306】(4/7~7/21)		
	社会福祉		◎ 解剖学【鈴木、李】【B307】(4/7~7/14)					
	栄養		◎ ソーシャルワーク演習Ⅰ(7/21)【杉山:B219、齋藤:B113、西村:B107、工藤:B216、坂下:B111、石田:B114、村田:B105】	◎ ソーシャルワーク演習Ⅰ(4/7~6/30、7/14、7/21)【杉山:B219、齋藤:B113、西村:B107、工藤:B216、坂下:B111、石田:B114、村田:B105】 ※4/7【B110】	◎ 社会学【廣森】【B116】(4/7~6/30、7/14、7/21)※7/21【B110】	◎ 社会学【廣森】【B110】(7/21)		
2年生	人間総合、4学科共通	◎ EnglishC⑩⑪<理>(4/7~7/21)		◎ EnglishC①③<看A>(6/9~7/21)	◎ EnglishC①③<看A>(4/14~6/2)			
	看護		◎ 人間関係とコミュニケーション<看A>【川内】【B109】(4/14~6/2)	◎ 人間関係とコミュニケーション<看A>【川内】【B109】(4/14~6/2)	◎ EnglishC⑦⑨<社福>(6/9~7/21)			
	理学療法	○ リハビリテーション概論【藤田、川口】【B109】(4/7~5/26)	◎ 成人疾病治療論Ⅱ【神成、小川】【A111】(4/7~7/21 ※5/19除く)※5/26【A112】				◎ 成人疾病治療論Ⅱ【神成、小川】【A112】(6/23)	
	社会福祉			◎ 解剖学総合実習<準備>【鈴木、橋本、長門、福島、新潟、木村】【B307】(4/7~7/14)	◎ 解剖学総合実習【鈴木、橋本、長門、福島、新潟、木村】【B307】(4/7~7/14)	◎ 解剖学総合実習<後片付け>【鈴木、橋本、長門、福島、新潟、木村】【B307】(4/7~7/14)	◎ 解剖学総合実習<後片付け>【鈴木、橋本、長門、福島、新潟、木村】【B307】(4/7~7/14)	
	栄養	○ ソーシャルワーク論Ⅱ【工藤】【B115】(4/7~7/21 ※7/14除く)	○ 女性福祉論【佐藤】【B115】(6/2~7/21)	◎ 食品学実験Ⅲ【岩井】【A206】(4/7~5/19)	○ ソーシャルワーク論Ⅱ【工藤】【B115】(7/14)	◎ 食品学実験Ⅲ【岩井】【A206】(4/7~5/12)	◎ 生涯発達心理学【岡田】【B109】(4/28)	
3年生	人間総合、4学科共通		◎ 成人看護援助論Ⅲ【井澤、他】【A304、305、306】(4/21)	◎ 成人看護援助論Ⅲ【井澤、他】【A304、305、306】(4/21)				
	看護	◎ 成人看護援助論Ⅲ【井澤、他】【A304、305、306】(4/21)	◎ 成人看護援助論Ⅲ【井澤、他】【A304、305、306】(4/21)	○ 認知症高齢者ケア【福岡、他】【A112】(5/12)	○ 認知症高齢者ケア【福岡、他】【A112】(5/12)	◎ 小児看護援助論【田中、他】【A112】(5/12)	◎ 母性疾病治療論【森川、他】(4/7~4/28【A111】、5/12~6/2【A101】)※6/2予備日	
	理学療法	◎ 臨床運動学【岩月】【B310】(4/7~5/26)	◎ 臨床運動学【岩月】【B310】(4/7~5/26)	○ クリティカルケア【平尾】【A111】(4/7~4/28)	○ クリティカルケア【平尾】【A111】(4/7、4/14、4/28)		◎ 小児疾病治療論【池田、他】【A101】(7/21)	
	社会福祉	○ ソーシャルワーク実習指導【全体B110】【杉山:B216】【児玉・工藤B116】【齋藤B113】【西村:B105】【村田:B215】(7/14)	○ ソーシャルワーク実習指導【全体B110】【杉山:B216】【児玉・工藤B116】【齋藤B113】【西村:B105】【村田:B215】(4/7~7/14)		○ 精神保健【大山】【B117】(4/7~7/21)		◎ 社会福祉研究演習Ⅰ【出雲:B105】【大山:B102】【杉山:B219】【大竹:B104】【坂下:B103】【齋藤B101】【石田:B117】【西村:B106】【工藤B108】【廣森:B107】【児玉:B115】【岡田:B116】【村田:B215】(4/7~7/21)	
	栄養		◎ 臨床栄養学各論Ⅱ【清水】(7/7【N講義室2】、7/14、7/21【A110】)	◎ 臨床栄養学実習Ⅰ【齋藤】【A303、B206】(5/19~6/16、7/7~7/21)	◎ 臨床栄養学実習Ⅰ【齋藤】【A303、B206】(5/19~6/16、7/7~7/21)	◎ 臨床栄養学実習Ⅰ【齋藤】【A303、B206】(5/19~6/16、7/7~7/21)	◎ 臨床栄養学実習Ⅰ<後片付け>【齋藤】【A303、B206】(5/19~6/16、7/7~7/21)	
4年生	人間総合、4学科共通	◎ ヘルスケアマネジメント論【藤田、細川、千葉、川口、石田、清水、工藤】【講義】(7/21)	◎ ヘルスケアマネジメント論【藤田、細川、千葉、川口、石田、清水、工藤】【講義】(7/21)					
	看護	◎ 看護マネジメント実習<学内>【鄭、他】【A101、他】(5/19、5/26)	◎ 看護マネジメント実習<学内>【鄭、他】【A101、他】(5/19、5/26)	◎ 看護マネジメント実習<学内>【鄭、他】【A112】(4/7~4/28)	◎ 看護マネジメント実習<学内>【鄭、他】【A112】(4/7~4/28)	◎ 看護マネジメント実習<学内>【鄭、他】【A112】(4/7~4/28)		
	理学療法	☆ 助産診断:技術学(分娩期)【齋藤、他】【C棟研修室2】(4/7~4/28)	☆ 助産診断:技術学(分娩期)【齋藤、他】【C棟研修室2】(4/7~4/28)	◎ 在宅看護実習<学内>【松尾、他】【A112】(6/16)	◎ 在宅看護実習<学内>【松尾、他】【A112】(6/16)	◎ 在宅看護実習<学内>【松尾、他】【A112】(6/16)	◎ 在宅看護実習<学内>【松尾、他】【A112】(6/16)	
	社会福祉	☆ 助産診断:技術学演習【齋藤、他】(5/12【A302】、6/9【A107】)	☆ 助産診断:技術学演習【齋藤、他】(5/12【A302】、6/9【A107】)	◎ 精神保健福祉の理論と相談援助の展開Ⅲ【大山、石田、坂下】【B219】(4/7~7/21)	◎ 精神保健福祉の理論と相談援助の展開Ⅲ【大山、石田、坂下】【B219】(4/7~7/21)	◎ 精神保健福祉援助演習Ⅱ【坂下、大山、石田、長谷川】【B219】(4/7~7/21)	◎ 精神保健福祉援助演習Ⅱ【坂下、大山、石田、長谷川】【B219】(4/7~7/21)	
	栄養		◎ 臨床栄養学各論Ⅱ【清水】(7/7【N講義室2】、7/14、7/21【A110】)	◎ 臨床栄養学実習Ⅰ【齋藤】【A303、B206】(5/19~6/16、7/7~7/21)	◎ 臨床栄養学実習Ⅰ【齋藤】【A303、B206】(5/19~6/16、7/7~7/21)	◎ 臨床栄養学実習Ⅰ【齋藤】【A303、B206】(5/19~6/16、7/7~7/21)	◎ 臨床栄養学実習Ⅰ<後片付け>【齋藤】【A303、B206】(5/19~6/16、7/7~7/21)	

学年・学科	1限(9:00~10:20)	2限(10:30~11:50)	3限(12:40~14:00)	4限(14:10~15:30)	5限(15:40~17:00)	6限(17:10~18:30)	
1年生	人間総合、4学科共通	◎ 情報リテラシー<栄養>【山田】(情報処理室)(4/8~5/27)	◎ EnglishA⑩⑪<理学>(4/15~6/3)		◎ EnglishA⑦⑨<社福>(5/27~7/1,7,15,7/22)		
	看護	◎ EnglishA⑥<看B>(6/17~7/22)	◎ EnglishA①③<看A>(4/8~7/22)		◎ 健康科学概論【勘林、千葉、杉山、吉池、古川】(講堂)(4/15)	◎ 健康科学概論【勘林、千葉、杉山、吉池、古川】(講堂)(4/15)	
	理学療法	◎ 人間発達学【川口、廣森】(B110)(4/8~7/15)	◎ 解剖学【鈴木、李】(B307)(4/8~7/15)	◎ 健康科学演習【杉山、千葉、勘林、吉池、井澤、廣森、古川】(講堂)(5/20)	◎ カウンセリング概論【岡田】(A101)(6/10~7/22)	◎ 健康科学演習【杉山、千葉、勘林、吉池、井澤、廣森、古川】(講堂)(4/22,5/6,5/13)	◎ 健康科学演習【杉山、千葉、勘林、吉池、井澤、廣森、古川】(講堂)(4/22,5/6,5/13)
	社会福祉	◎ ソーシャルワーク論Ⅰ【工藤、石田】(B115)(4/8~7/1,7,15,7/22)	◎ カウンセリング概論【岡田】(A101)(6/10~7/22)	◎ 社会学概論【村田】(B115)(4/15~7/1,7,15,7/22)	◎ 社会学概論【村田】(B115)(7/1,7/15)	◎ 理学療法原論<準備>【盛田】(B115)(5/20)	◎ 理学療法原論【盛田】(B115)(5/20)
	栄養			◎ カウンセリング概論【岡田】(A101)(6/10,6/24)	◎ 食品学総論【岩井】(N講義室2)(4/15,4/22,5/20)	◎ 生化学Ⅰ【佐藤】(A107)(6/3~7/22)※6,3(N講義室2)	◎ ソーシャルワーク論Ⅰ【工藤、石田】(B115)(7/15)
2年生	人間総合、4学科共通		◎ EnglishC②③<栄養>(6/10~7/15)	◎ EnglishC④⑤<看B>(6/17~7/22)	◎ EnglishC⑩⑪<理学>(4/15,5/20~7/22)		
	看護	◎ 老年看護援助論Ⅰ【福岡、他】(A111)(4/15,4/22)	◎ 老年看護援助論Ⅰ【福岡、他】(A111)(4/8~4/22)※4/8【A112】	◎ ベーシックヘルスアセスメント【角濱、他】(A304,305,306)(4/15~6/10)※5/6【A112】	◎ ベーシックヘルスアセスメント【角濱、他】(A304,305,306)(4/15~6/10 ※6/3除く)	◎ ベーシックヘルスアセスメント【角濱、他】(A304,305,306)(4/15~6/10)	◎ ベーシックヘルスアセスメント【角濱、他】(A304,305,306)(6/3)
	理学療法	◎ 薬理学【早狩】(A111)(5/13,5/27~6/10)	◎ 薬理学【早狩】(A111)(5/13,5/27~6/10)	◎ 基礎運動療法学実習【川口、福島】(B308)(4/8~6/24)	◎ 基礎運動療法学実習【川口、福島】(B308)(4/8~6/24)	◎ 成人疾病治療論Ⅰ【西川、他】(A111)(6/17)	◎ 成人疾病治療論Ⅰ【西川、他】(A111)(6/17)
	社会福祉	○ ボランティア活動支援論【児玉】(B116)(4/8~7/8,7/22)	○ ボランティア活動支援論【児玉】(B116)(7/22)	◎ 基礎福祉論【齋藤】(B116)(4/8~7/22)	◎ 基礎福祉論【齋藤】(B116)(4/8~7/22)	◎ 脳神経外科学【佐々木、斎藤】(B116)(4/8,4/22~5/13)	◎ 脳神経外科学【佐々木、斎藤】(B116)(4/8,4/22~5/13)
	栄養	○ レクリエーション活動援助法【福土、加賀谷】(B116,体育館)(7/15)	○ レクリエーション活動援助法【福土、加賀谷】(B116)(4/8~7/15)※5/6,6/3,7/15【B116,体育館】	◎ 食品学実験Ⅲ【岩井】(A206)(5/6)	◎ 食品学実験Ⅲ【岩井】(A206)(5/6)	◎ 食品学実験Ⅲ【岩井】(A206)(5/6)	◎ 食品学実験Ⅲ【岩井】(A206)(5/6)
3年生	人間総合、4学科共通		◎ 在宅看護概論【細川、他】(A305)(4/8~5/6)※5/6【A112】	◎ 成人看護援助論Ⅲ【井澤、他】(A111)(4/15,5/6~5/27)	○ コンプリメンタリーセラピー【木村、他】(A304,305)(4/8)	◎ 小児疾病治療論【池田、他】(A101)(5/27,6/3)	
	看護	◎ 在宅看護概論【細川、他】(A305)(4/8~5/6)※5/6【A112】	◎ 在宅看護概論【細川、他】(A305)(4/8~5/6)※5/6【A112】	◎ 成人看護援助論Ⅲ【井澤、他】(A111)(4/15,5/6~5/27)	○ 認知症高齢者ケア【福岡、他】(A112)(5/6)	◎ 小児疾病治療論【池田、他】(A101)(5/27,6/3)	
	理学療法	◎ 生活活動分析学実習【藤田、橋本、長門】(B309)(4/8~7/1)	◎ 生活活動分析学実習【藤田、橋本、長門】(B309)(4/8~7/1)	◎ 義肢装具学実習【渡部、佐藤、木村、時吉】(B207)(4/8~5/20,6/10~7/22)	◎ 義肢装具学実習【渡部、佐藤、木村、時吉】(B207)(4/8~5/20,6/10~7/22)	◎ 義肢装具学実習<後片付け>【渡部、佐藤、木村、時吉】(B207)(4/8~5/20,6/10~7/22)	◎ 義肢装具学実習<後片付け>【渡部、佐藤、木村、時吉】(B207)(4/8~5/20,6/10~7/22)
	社会福祉		○ ソーシャルワーク論Ⅲ【石田、工藤】(B115)(4/8~7/22)	○ 家族福祉論【齋藤】(B117)(4/8~7/22)※5/20【B116】	○ 社会調査概論【杉山】(B117)(5/27~7/22 ※7/8除く)	◎ 小児疾病治療論【池田、他】(A101)(5/27,6/3)	◎ 小児疾病治療論【池田、他】(A101)(5/27,6/3)
	栄養	◎ 栄養教育実習Ⅰ【吉岡、乗鞍】(B109,206)(4/8~6/3,7/8~7/22)	◎ 栄養教育実習Ⅰ【吉岡、乗鞍】(B109,206)(4/8~6/3,7/8~7/22)	◎ 栄養教育実習Ⅰ【吉岡、乗鞍】(B109,206)(4/15)	◎ 臨床栄養学演習【清水】(A110)(7/8~7/22)	◎ 臨床栄養学実習【乗鞍、藤田】(A206)(6/17~7/22)	◎ 臨床栄養学実習【乗鞍、藤田】(A206)(6/17~7/22)
4年生	人間総合、4学科共通	◎ ヘルスケアマネジメント論【藤田、細川、千葉、川口、石田、清水、工藤】(講堂)(7/22)	◎ ヘルスケアマネジメント論【藤田、細川、千葉、川口、石田、清水、工藤】(講堂)(7/22)	◎ 看護マネジメント論【鄭、他】(A305,306)(5/6)	◎ 看護マネジメント論【鄭、他】(A305,306)(5/6)	◎ 看護マネジメント論【鄭、他】(A305,306)(5/6)	
	看護	○ アドバンスド小児ヘルスケア【谷川、他】(A110)(4/15,4/22,5/13)	○ アドバンスド小児ヘルスケア【谷川、他】(A110)(4/8~4/22,5/13)	◎ 看護マネジメント論【鄭、他】(A305,306)(5/6)	◎ 看護マネジメント論【鄭、他】(A305,306)(5/6)	◎ 看護マネジメント論【鄭、他】(A305,306)(5/6)	
	理学療法	◎ 看護マネジメント論【鄭、他】(A305,306)(5/6)	◎ 看護マネジメント論【鄭、他】(A305,306)(5/6)	◎ 看護マネジメント論【鄭、他】(A305,306)(5/6)	◎ 看護マネジメント論【鄭、他】(A305,306)(5/6)	◎ 看護マネジメント論【鄭、他】(A305,306)(5/6)	
	社会福祉	◎ 看護マネジメント実習<学内>【鄭、他】(A112)(5/20,5/27)	◎ 看護マネジメント実習<学内>【鄭、他】(A112)(5/20,5/27)	◎ 看護マネジメント実習<学内>【鄭、他】(A112)(5/20,5/27)	◎ 看護マネジメント実習<学内>【鄭、他】(A112)(5/20,5/27)	◎ 看護マネジメント実習<学内>【鄭、他】(A112)(5/20,5/27)	◎ 看護マネジメント実習<学内>【鄭、他】(A112)(5/20,5/27)
	栄養	◎ 在宅看護実習<学内>【松尾、他】(A112)(6/17)	◎ 在宅看護実習<学内>【松尾、他】(A112)(6/17)	◎ 在宅看護実習<学内>【松尾、他】(A112)(6/10,6/24,7/1)	◎ 在宅看護実習<学内>【松尾、他】(A112)(6/10,6/24,7/1)	◎ 在宅看護実習<学内>【松尾、他】(A112)(6/10,6/24,7/1)	◎ 在宅看護実習<学内>【松尾、他】(A112)(6/10,6/24,7/1)

※祝祭日および長期休暇については、原則、授業は実施しません。

青森県立保健大学 平成28年度授業時間割【前期】

< 土曜日 >

◎:必修科目 ○:選択科目 ◇:保健学コース ☆:助産学コース

学年・学科	1限(9:00~10:20)	2限(10:30~11:50)	3限(12:40~14:00)	4限(14:10~15:30)	5限(15:40~17:00)	6限(17:10~18:30)
1 年 生	人間総合、 4学科共通	○ 化学の基礎【松江】【C棟N講義室2】 (4/30)	○ 化学の基礎【松江】【C棟N講義室2】 (4/16~4/30)	○ 化学の基礎【松江】【C棟N講義室2】 (4/16,4/23)	○ 化学の基礎【松江】【C棟N講義室2】 (4/16,4/23)	
	看護					
	理学療法					
	社会福祉					
	栄養			◎ 調理学【東口】【N講義室2】 (5/7~6/25)	◎ 調理学【東口】【N講義室2】 (5/7~6/25)	
2 年 生	人間総合、 4学科共通	○ 経済と生活【泉谷】【B109】(4/23~5/7)	○ 経済と生活【泉谷】【B109】(4/23~5/7)	○ 経済と生活【泉谷】【B109】(4/23~5/7)	○ 経済と生活【泉谷】【B109】(4/23~5/7)	○ 経済と生活【泉谷】【B109】 (4/23,4/30)
	看護					
	理学療法					
	社会福祉		○ 介護技術論【戸来、中村、加賀谷】 【B110,203,209】(5/14,5/28~6/11 ※6/25予備日)	○ 介護技術論【戸来、中村、加賀谷】 【B110,203,209】(5/14,5/28~6/11 ※6/25予備日)	○ 介護技術論【戸来、中村、加賀谷】 【B110,203,209】(5/14,5/28~6/11 ※6/25予備日)	○ 介護技術論【戸来、中村、加賀谷】 【B110,203,209】(5/14,5/28~6/11 ※6/25予備日)
	栄養	◎ 病態と生化学【嵯峨井】【A112】 (5/14,5/28,6/11,6/25)	◎ 病態と生化学【嵯峨井】【A112】 (5/14,5/28,6/11,6/25)	◎ 病態と生化学【嵯峨井】【A112】 (5/14,5/28,6/11,6/25)	◎ 病態と生化学【嵯峨井】【A112】 (5/14,5/28,6/11,6/25)	
3 年 生	人間総合、 4学科共通	○ データ処理Ⅱ【山田】【情報処理室】 (7/2)	○ データ処理Ⅱ【山田】【情報処理室】 (7/2~7/16)	○ データ処理Ⅱ【山田】【情報処理室】 (7/2~7/16)		
	看護					
	理学療法					
	社会福祉					
	栄養					
4 年 生	人間総合、 4学科共通					
	看護					
	理学療法					
	社会福祉					
	栄養					

※祝祭日および長期休暇については、原則、授業は実施しません。

< 土曜日 >

青森県立保健大学 平成28年度授業時間割【前期】

＜学外実習等＞

◎:必修科目 ○:選択科目 ◇:保健学コース ☆:助産学コース

1年生	4学科共通	◎ 健康科学演習<フィールドワーク>(5/16(月))
	社会福祉	◎ 社会福祉基礎実習Ⅰ(7/4(月)~7/8(金))
2年生	社会福祉	○ 社会福祉基礎実習Ⅱ(8/1(月)~9/20(火))
3年生	看護	◎ 経過別看護援助実習Ⅰ(6/6(月)~7/15(金)) ○ 発達援助実習Ⅰ(6/6(月)~7/15(金))
	理学療法	◎ 臨床評価実習(4/7(木)~7/14(木))
	社会福祉	○ ソーシャルワーク実習(8/2(火)~9/30(金))
	栄養	◎ 公衆栄養学臨地実習(6/20(月)~7/1(金),8/1(月)~9/16(金)) ◎ 給食経営管理臨地実習(6/20(月)~7/1(金),8/1(月)~9/16(金))
4年生	看護	◎ 在宅看護実習(6/13(月)~7/1(金))
		◎ 看護マネジメント実習(5/16(月)~5/27(金))
		◎ 看護統合実習(5/30(月)~6/3(金)),<オリエンテーション:5/10(火)6限【A101】、学内実習:6/3(金)3~6限【A112,107,110】>
		◇ 地域保健継続実習(6/9(木)【A110】、7/7(木)【A110】、8/18(木)【A110】、9/15(木)【A110】) ◇ 地域保健展開実習(7/11(月)~7/15(金)、8/26(金)~9/9(金)) <学内実習:9/9(金)3~5限【A110】>
	☆ 助産学実習(8/22(月)~9/9(金)、9/19(月)~10/7(金))	
	理学療法	◎ 総合臨床実習Ⅰ期(4/4(月)~5/21(土)),<学内セミナー:5/24(火)1~5限【B110】、5/25(水)1・2限【A112】> ◎ 総合臨床実習Ⅱ期(6/6(月)~7/16(土)),<学内セミナー:7/19(火)1~5限【B110】、7/20(水)1・2限【B110】>
	社会福祉	○ 精神保健福祉援助実習Ⅱ(4/11(月)~7/20(水),8/1(月)~9/30(金))
	栄養	◎ 臨床栄養学臨地実習Ⅰ・Ⅱ(5/30(月)~9/16(金)) ○ 栄養教育実習(5/30(月)~10/7(金))

※上記の実習実施日は、1~6限まで通常の授業は実施しません。

＜その他授業科目＞

1~3年生	4学科共通	○ English Communication(2/24(金)~3/19(日))
-------	-------	------------------------------------------

＜導入時教育プログラム＞

新入生	4学科共通	第1回 4/8(金)12:40~18:00【講堂】 第2回 4/9(土)新入生研修内で90分【アップルランド】 第3回 4/12(火)12:40~17:00【講堂】 第4回 6/17(金)14:10~15:30【講堂】
-----	-------	------------------------------------------------------------------------------------------------------------------------

＜集中講義予定＞

1年生	看護	○ バイオエシックス【鈴木】【A112】(8/8(月)2~5限、8/9(火)2~4限)
	社会福祉	○ 精神健康論【清水】【A111】(9/2(金)1,2限、9/5(月)1,2限、9/6(火)1,2限、9/7(水)1限) ◎ 地域福祉の理論と方法【大和田】(8/19(金)2~4限【B115】、9/2(金)2~4限【B115】、9/3(土)1~3限【B115】、9/9(金)2~4限【B115】、9/10(土)1~3限【B115】)
2年生	人間総合	○ 生涯スポーツ<学外活動>【李】(8/5(金)1~4限【B109,体育館】、8/10(水)1~6限【学外トレッキング】、8/12(金)1~6限【学外トレッキング】)※後期開講科目であるが、前期に履修登録をすること。 ○ 人間と美術【富田】(9/1(木)2~6限【A112】、9/2(金)2~6限【A112】、9/3(土)2~5限【A112】)※後期開講科目であるが、前期に履修登録をすること。
	栄養	○ 教育相談【安田】【B111】(9/5(月)1~5限、9/6(火)1~5限、9/7(水)1~5限)
3年生	看護	○ 応用精神看護技術【清水,他】【A111】(9/2(金)3,4限、9/5(月)3,4限、9/6(火)3,4限、9/7(水)3限) ◇ 健康政策学【吉池】【A112】(9/13(火)3~6限、9/14(水)3~5限、9/15(木)3,4限)

※祝祭日および長期休暇については、原則、授業は実施しません。

学年・学科	1限(9:00~10:20)	2限(10:30~11:50)	3限(12:40~14:00)	4限(14:10~15:30)	5限(15:40~17:00)	6限(17:10~18:30)	
1年生	人間総合 4学科共通	○英語リーディング【川内】【A107】(10/24,10/31)	○英語リーディング【川内】【A107】(10/24)	◎ EnglishB①①<理学>(9/26*1/23 ※10/3除く)	◎ EnglishB①②<⑨><社福>(9/26*1/23 ※10/24,12/5,12/19を除く)	◎ EnglishB①③<栄養>(9/26*1/23 ※1/16除く)	
	看護	○ロシア事情と言語【ムストグツフ】【B111】(11/21*1/23)	○ロシア事情と言語【ムストグツフ】【B111】(11/21*1/23)		○看護理論【木村,他】【A112】(11/28*12/12)	◎看護理論【木村,他】【A112】(11/28*12/12,1/16)	
	理学療法	◎物理療法学【勸林,李】【B310】(9/26)	◎物理療法学【勸林,李】【B310】(9/26)	◎臨床基礎実習【盛田,岩月,佐藤,川口,勸林,藤田,李,漆畑,橋本,長門,福島,新潟,木村】【B310】(10/3)	◎臨床基礎実習【盛田,岩月,佐藤,川口,勸林,藤田,李,漆畑,橋本,長門,福島,新潟,木村】【B310】(10/3)	◎臨床基礎実習【盛田,岩月,佐藤,川口,勸林,藤田,李,漆畑,橋本,長門,福島,新潟,木村】【B310】(10/3)	◎臨床基礎実習【盛田,岩月,佐藤,川口,勸林,藤田,李,漆畑,橋本,長門,福島,新潟,木村】【B310】(10/3)
	社会福祉	◎物理療法学実習【勸林,李,橋本,長門】【B310】(10/3)	◎物理療法学実習【勸林,李,橋本,長門】【B310】(10/3)	◎介護福祉論【児玉,加賀谷】【B110】(11/7*1/23)	◎介護福祉論【児玉,加賀谷】【B110】(12/5)	◎心理学【岡田】【B116】(9/26*1/23 ※10/24除く)	◎社会福祉学概論【村田】【B115】(9/26*1/23 ※10/24除く)
	栄養		◎解剖生理学Ⅱ【今】【A110】(10/17,10/31,11/7)	◎解剖生理学Ⅱ【今】【A110】(10/17*1/23)	◎基礎栄養学【秦毅】【A107】(9/26*1/23)	◎基礎栄養学【秦毅】【A107】(1/16)	○日本国憲法【大竹】【B109】(10/24*1/23)
2年生	人間総合 4学科共通	◎ EnglishD⑦<⑨><社福>(9/26*1/23)		◎ EnglishD⑧⑨<栄養>(9/26*1/23 ※11/21除く)	◎ EnglishD④<⑥><看護B>(9/26*10/17,11/7*12/12)	◎ EnglishD①<③><看護A>(9/26*10/31,11/28*1/23)	○調査と科学的方法【山田,浅田】(9/26【A111】,10/3【A101】)
	看護	◎老年看護援助論Ⅱ【福岡,他】【A305】(9/26*10/17) ※9/26【A112】	◎老年看護援助論Ⅱ【福岡,他】【A305】(9/26*10/17) ※9/26【A112】	◎老年看護援助論Ⅱ【福岡,他】【A305】(12/19,1/16,1/23) ※12/19(演習)【A305,A306】	◎老年看護援助論Ⅱ【福岡,他】【A305】(12/19,1/16,1/23) ※12/19(演習)【A305,A306】		○救急医学概論【花田】【A110】(12/19,1/16,1/23)
	理学療法	◎ヘルスアセスメント各論【角濱,他】【A305】(1/16,1/23)	◎ヘルスアセスメント各論【角濱,他】【A305】(1/16,1/23)	◎運動障害理学療法実習【漆畑,長門】【B308】(9/26*1/23)	◎運動障害理学療法実習【漆畑,長門】【B308】(9/26*1/23)	◎運動障害理学療法実習【後片付け】【漆畑,長門】【B308】(9/26*1/23)	○救急医学概論【花田】【A110】(12/19,1/16,1/23)
	社会福祉	◎高齢者福祉論【児玉】【B116】(9/26,10/3,10/31*1/23) ※10/31【B117】	◎高齢者福祉論【児玉】【B116】(9/26,10/3,10/31*1/23) ※10/31【B117】	◎高齢者福祉論【児玉】【B117】(10/31)	◎高齢者福祉論【児玉】【B117】(10/31)	○ソーシャルワーク論Ⅱ【工藤】【B116】(12/5*1/23)	○ソーシャルワーク論Ⅱ【工藤】【B116】(10/17,10/31,11/14*1/23)
	栄養		◎生活動分析学【藤田,長門,新岡】【B309】(9/26*1/23)	◎障害者福祉論【西村】【B109】(11/7*1/23)	◎社会法【大竹】【B115】(9/26,10/17,10/31*12/5)	◎社会法【大竹】【B115】(9/26,10/17,10/31*11/28)	○社会福祉基礎実習指導【工藤,児玉,西村,岡田,村田,種市】(報告会)(10/24)【A101】
3年生	人間総合 4学科共通	☆助産診断・技術学(妊娠期)【大村,他】【A107】(10/3,10/17,12/19)	☆助産診断・技術学(妊娠期)【大村,他】【A107】(9/26,10/3,11/21,12/19)	◎在宅看護援助論【細川,他】(9/26【A112】,10/3【A305】)	◎在宅看護援助論【細川,他】【A305】(9/26,10/3,10/17) ※9/26【A112】	◎在宅看護援助論【細川,他】【A305】(10/3)	
	看護	☆助産学概論【大村,他】【A107】(9/26)	○リハビリテーションケア【井澤,他】【A112】(10/17)	◎看護研究方法論【大関,他】【A101】(11/21)	◎看護研究方法論【大関,他】【A101】(11/21)	◎看護研究方法論【大関,他】【A101】(11/21)	◎看護研究方法論【大関,他】【A101】(11/21)
	理学療法	◎臨床判断分析学【佐藤】【B308】(10/24*11/7)	◎臨床判断分析学【佐藤】【B308】(10/24*11/14)	◎リハビリテーションケア論【井澤】(10/3【B114】,10/17【A107】)	◎リハビリテーションケア論【井澤】(10/3【B114】,10/17【A107】)	◎地域理学療法学【勸林,川口,藤田,橋本,長門,新岡】【B110】(10/17*10/31)	◎地域理学療法学【勸林,川口,藤田,橋本,長門,新岡】【B110】(10/17*10/31)
	社会福祉	◎公的扶助論【村田】【B115】(1/16,1/23)	◎公的扶助論【村田】【B115】(10/3*1/23)	◎地域看護学実習【千葉,他】【A112】(1/16)	◎地域看護学実習【千葉,他】【A112】(1/16)	◎精神保健福祉論【坂下,山田】【B117】(10/17*1/23)	◎精神保健福祉論【坂下,山田】【B117】(10/17*1/23)
	栄養	◎個人・家族・集団の生活支援論【千葉,他】【A110】(2/13)	◎個人・家族・集団の生活支援論【千葉,他】【A110】(2/13)	◎卒業研究領域説明会【A101】(11/21)	◎卒業研究領域説明会【A101】(11/21)	◎卒業研究領域説明会【A101】(11/21)	◎卒業研究領域説明会【A101】(11/21)
4年生	人間総合 4学科共通	◎ヘルスケアマネジメント実習【郵,他】【教室は,担当教員の指示に従ってください】(10/17*10/31)※初回は講堂で行います。	◎ヘルスケアマネジメント実習【郵,他】【教室は,担当教員の指示に従ってください】(10/17*10/31)	◎食品加工学実習【井澤】【A303,食品加工学実習室】(11/28*1/23)	◎食品加工学実習【井澤】【A303,食品加工学実習室】(11/28*1/23)	◎食品加工学実習【井澤】【A303,食品加工学実習室】(11/28*1/23)	◎食品加工学実習【井澤】【A303,食品加工学実習室】(11/28*1/23)
	看護		◎国家試験関連【2/20】【A101】				
	理学療法			◎理学療法医療領域特殊講義【今,石井】【A107】(10/3*10/24)	◎理学療法医療領域特殊講義【今,石井】【A107】(10/3*10/24)		
	社会福祉						
	栄養						

学年・学科	1限(9:00~10:20)	2限(10:30~11:50)	3限(12:40~14:00)	4限(14:10~15:30)	5限(15:40~17:00)	6限(17:10~18:30)	
1年 生	人間総合、4学科共通 ○ スペイン事情と言語【サチェス】【B117】(1/10~1/24)	◎ EnglishB①①①<理学>(12/6,1/10~1/24) ◎ EnglishB①②③<栄養>(9/27~10/18,12/13,12/20)	◎ EnglishB①②③<福祉>(9/27~1/24 ※11/8,11/22除く)				
	○ 保健概論(春・理・社)【杉山,戸沼,島内,鈴木】【A111】(12/13,12/20)	○ 保健概論(春・理・社)【杉山,戸沼,島内,鈴木】【A111】(12/13,12/20)					
	◎ 物理療法学【勤林,李】【B310】(9/27,10/25~11/29) ◎ 物理療法学実習【勤林,李,橋本,長門】【B310】(10/4,10/11) ◎ 臨床基礎実習【盛田,岩月,佐藤,川口,勤林,藤田,李,漆畑,橋本,長門,福島,新潟,木村】【学外】(10/18)	◎ 物理療法学【勤林,李】【B310】(9/27,10/25~11/29) ◎ 物理療法学実習【勤林,李,橋本,長門】【B310】(10/4,10/11) ◎ 臨床基礎実習【盛田,岩月,佐藤,川口,勤林,藤田,李,漆畑,橋本,長門,福島,新潟,木村】【学外】(10/18)	◎ 実践基礎看護技術Ⅰ<準備>【福井,他】【A304,305,306】(11/29~1/24) ◎ 筋・骨格系解剖学実習【鈴木,李,橋本,長門,福島,新潟,木村】【B307】(9/27~1/24 ※10/18,11/22除く)	◎ 実践基礎看護技術Ⅰ【福井,他】【A304,305,306】(11/29~1/24) ◎ 運動器解剖学【鈴木】【B307】(9/27~1/24 ※10/18,11/22除く)	◎ 実践基礎看護技術Ⅱ【福井,他】【A304,305,306】(11/29~1/24) ◎ 筋・骨格系解剖学実習【鈴木,李,橋本,長門,福島,新潟,木村】【B307】(9/27~1/24 ※10/18,11/22除く)	◎ 実践基礎看護技術Ⅱ<後片付け>【福井,他】【A304,305,306】(11/29~1/24 ※1/17は通常授業)	◎ 筋・骨格系解剖学実習(後片付け)【鈴木,李,橋本,長門,福島,新潟,木村】【B307】(9/27~1/24 ※10/18,11/22除く)
	◎ 臨床基礎実習【盛田,岩月,佐藤,川口,勤林,藤田,李,漆畑,橋本,長門,福島,新潟,木村】【学外】(10/18)	◎ 臨床基礎実習【盛田,岩月,佐藤,川口,勤林,藤田,李,漆畑,橋本,長門,福島,新潟,木村】【学外】(10/18)	◎ 臨床基礎実習【盛田,岩月,佐藤,川口,勤林,藤田,李,漆畑,橋本,長門,福島,新潟,木村】【学外】(10/18)	◎ 臨床基礎実習【盛田,岩月,佐藤,川口,勤林,藤田,李,漆畑,橋本,長門,福島,新潟,木村】【学外】(10/18)	◎ 臨床基礎実習【盛田,岩月,佐藤,川口,勤林,藤田,李,漆畑,橋本,長門,福島,新潟,木村】【学外】(10/18)	◎ 臨床基礎実習【盛田,岩月,佐藤,川口,勤林,藤田,李,漆畑,橋本,長門,福島,新潟,木村】【学外】(10/18)	◎ 臨床基礎実習【盛田,岩月,佐藤,川口,勤林,藤田,李,漆畑,橋本,長門,福島,新潟,木村】【学外】(10/18)
◎ ソーシャルワークⅠ【工藤,石田】【B115】(11/15~12/6) ◎ ソーシャルワーク実習報告会【A101】(11/8) ◎ 生化学Ⅱ【佐藤】【A110】(9/27~12/20)	◎ 家族社会学【廣森】【B110】(9/27~10/25) ◎ ソーシャルワーク実習報告会【A101】(11/8) ◎ 公衆衛生学Ⅰ【吉池】【A110】(11/15)	◎ ソーシャルワーク実習報告会【A101】(11/8) ◎ 食品学実験Ⅱ【東野】【A206】(9/27~11/1) ◎ 解剖生理学実験Ⅰ【今】【A110】(11/29~1/17)	◎ ソーシャルワーク実習報告会【A101】(11/8) ◎ ソーシャルワーク実習報告会【A101】(11/8) ◎ 食品学実験Ⅱ【東野】【A206】(9/27~11/1) ◎ 解剖生理学実験Ⅰ【今】【C201】(11/29~1/17)	◎ ソーシャルワーク実習報告会【A101】(11/8) ◎ 食品学実験Ⅱ【東野】【A206】(9/27~11/1) ◎ 解剖生理学実験Ⅰ【今】【C201】(11/29~1/17)	◎ ソーシャルワーク実習報告会【A101】(11/8) ◎ 食品学実験Ⅱ【東野】【A206】(9/27~11/1) ◎ 解剖生理学実験Ⅰ【今】【C201】(11/29~1/17)	◎ ソーシャルワーク実習報告会【A101】(11/8) ◎ 食品学実験Ⅱ【東野】【A206】(9/27~11/1) ◎ 解剖生理学実験Ⅰ【今】【C201】(11/29~1/17)	
人間総合、4学科共通 ○ 調査と科学的方法【山田,浅田】【A111】(9/27~10/18) ◎ EnglishD①②③<栄養>(10/25~11/15) ○ 生涯スポーツ【李】【体育館】(11/22~1/10) ○ 思想と歴史【羽入】【A112】(11/22~1/17)	◎ EnglishD①②③<看護A>(9/27~11/1) ○ 生涯スポーツ【李】【体育館】(11/22~1/10) ○ 思想と歴史【羽入】【A112】(11/22~1/17)	◎ EnglishD①②③<看護B>(11/15) ○ 調査と科学的方法【山田,浅田】【A111】(11/29~12/20) ◎ 人間関係とコミュニケーション<福祉>【川内】【B110】(12/6~1/24) ◎ EnglishD①②③<栄養>(10/10~1/24)	◎ 人間と音楽【中村】【音楽室】(9/27~10/18) ◎ EnglishD①②③<理学>(11/1~1/10 ※11/22除く) ○ 人間と演劇【工藤】【B309】(10/4~10/18) ◎ 人間関係とコミュニケーション<福祉>【川内】【B110】(12/6~1/24)	◎ 人間と音楽【中村】【音楽室】(9/27~10/18) ◎ EnglishD①②③<理学>(11/1~1/10 ※11/22除く) ◎ 人間と演劇【工藤】【B309】(10/4~10/18) ◎ 人間関係とコミュニケーション<福祉>【川内】【B110】(12/6~1/24)	◎ 人間と音楽【中村】【音楽室】(9/27~10/18) ◎ EnglishD①②③<理学>(11/1~1/10 ※11/22除く) ◎ 人間と演劇【工藤】【B309】(10/4~10/18) ◎ 人間関係とコミュニケーション<福祉>【川内】【B110】(12/6~1/24)	◎ 人間と音楽【中村】【音楽室】(9/27~10/18) ◎ EnglishD①②③<理学>(11/1~1/10 ※11/22除く) ◎ 人間と演劇【工藤】【B309】(10/4~10/18) ◎ 人間関係とコミュニケーション<福祉>【川内】【B110】(12/6~1/24)	
2年 生	◎ 成人看護援助論Ⅰ【平尾,他】【A111】(1/10,1/17)	◎ 成人看護援助論Ⅰ【平尾,他】【A111】(1/10,1/17)	◎ 成人看護援助論Ⅰ【平尾,他】【A111】(1/10,1/17)	◎ 成人看護援助論Ⅰ【平尾,他】【A111】(1/10,1/17)	◎ 成人看護援助論Ⅰ【本間,他】【A112】(12/13,1/10,1/17)	◎ 成人看護援助論Ⅰ【本間,他】【A112】(1/10,1/17)	
理学療法	◎ 神経障害理学療法【盛田,川口,橋本,新潟】【B113】(9/27~1/17 ※11/22除く)	◎ 臨床心理学【岡田】【B115】(10/25,11/1,11/15)(9/27,10/18~11/1,11/15,11/29~1/24)	◎ 臨床心理学【岡田】【B115】(9/27,10/18~11/1,11/15,11/29~1/24)	◎ 精神保健福祉の理論と相談援助の展開Ⅰ【坂下,山田】【B109】(10/25~11/29 ※11/22除く)	◎ 精神保健福祉の理論と相談援助の展開Ⅰ【坂下,山田】【B109】(10/25~11/29 ※11/22除く)	◎ 精神保健福祉の理論と相談援助の展開Ⅰ【坂下,山田】【B109】(10/25~11/29 ※11/22除く)	
社会福祉	◎ 障害者福祉論【西村】【B109】(9/27~11/1) ※10/18,10/25【B110】	◎ 精神保健福祉の理論と相談援助の展開Ⅰ【坂下,山田】(10/4【B109】、10/11【B117】)	◎ 社会福祉基礎実習指導【工藤,児玉,西村,岡田,村田,種市】【全体】【B117】児玉,【B117】西村【B114】工藤,【B105】岡田【B106】村田【B107】種市【B108】(10/4,10/11)	◎ 精神保健福祉の理論と相談援助の展開Ⅰ【坂下,山田】【B109】(11/15,11/29)	◎ 精神保健福祉の理論と相談援助の展開Ⅰ【坂下,山田】【B109】(10/25~11/29 ※11/22除く)	◎ 精神保健福祉の理論と相談援助の展開Ⅰ【坂下,山田】【B109】(10/25~11/29 ※11/22除く)	◎ 精神保健福祉の理論と相談援助の展開Ⅰ【坂下,山田】【B109】(10/25~11/29 ※11/22除く)
栄養	◎ ソーシャルワーク実習報告会【A101】(11/8)	◎ ソーシャルワーク実習報告会【A101】(11/8)	◎ ソーシャルワーク実習報告会【A101】(11/8) ◎ 教育方法論【海田,藤本】【B116】(9/27~11/15,1/17,1/24)	◎ ソーシャルワーク実習報告会【A101】(11/8) ◎ 臨床栄養学各論Ⅰ【丹藤,松井,柳町】【A110】(10/25~12/13 ※11/22,11/29除く)	◎ ソーシャルワーク実習報告会【A101】(11/8) ◎ 臨床栄養学各論Ⅰ【丹藤,松井,柳町】【A110】(10/25~12/13 ※11/22,11/29除く)	◎ ソーシャルワーク実習報告会【A101】(11/8) ◎ 臨床栄養学各論Ⅰ【丹藤,松井,柳町】【A110】(10/25~12/13 ※11/22,11/29除く)	
人間総合、4学科共通	☆ 助産診断・技術学(妊娠期)【大村,他】【A107】(9/27)	◎ ベリネイタルケア【田中,他】【A112】(10/4~10/18)	◎ 地域看護学【千葉,他】【A112】(9/27~10/18)	◎ 地域看護学【千葉,他】【A112】(9/27~10/18)	◎ 災害看護学【村上,他】【A112】(9/27~10/18)	◎ 災害看護学【村上,他】【A112】(9/27~10/18)	
看護	◎ 看護倫理学【大関,他】【A111】(1/17,1/24)	◎ 看護倫理学【大関,他】【A111】(1/10~1/24)	◎ 看護倫理学【大関,他】【A111】(12/13,12/20)	◎ 看護倫理学【大関,他】【A111】(12/13,12/20)	☆ 助産診断・技術学(産褥・新生児期)【齋藤,他】【A107】(1/17)	◎ 国際看護学【大関,他】【A111】(12/13~1/10)	
理学療法	◎ 看護情報学【村上】【A305】(11/22,12/13~1/10) ◇ 地域保健学(公衆衛生学)【大西,他】【A110】(2/14)	◎ 看護情報学【村上】【A305】(11/22,12/13,12/20) ◇ 地域保健学(公衆衛生学)【大西,他】【A110】(2/14)	◎ 地域看護学実習【千葉,他】【A112】(1/10,1/17) ◇ 地域保健活動論【吉川,他】【A111】(1/24,2/7) ◇ 個人・家族・集団の生活支援論【千葉,他】【A110】(2/14)	◎ 地域看護学実習【千葉,他】【A112】(1/10,1/17) ◎ 地域保健活動論【吉川,他】【A111】(1/24,2/7) ◇ 個人・家族・集団の生活支援論【千葉,他】【A110】(2/14)	◎ 国際看護学【大関,他】【A111】(12/13~1/10) ◎ 国際看護学【大関,他】【A111】(12/13~1/10)	◎ 国際看護学【大関,他】【A111】(12/13~1/10)	◎ 国際看護学【大関,他】【A111】(12/13~1/10)
3年 生	◎ 理学療法管理論【岩月】【B113】(9/27~10/18) ※10/18【B111】	◎ 理学療法管理論【岩月】【B113】(9/27~10/11) ◎ 障害予防概論【盛田,尾崎,神成,渡部】【B111】(11/8~11/22)	◎ 理学療法管理論【岩月】【B113】(9/27~10/11)	◎ 理学療法管理論【岩月】【B113】(9/27~10/11)	◎ 理学療法管理論【岩月】【B113】(9/27~10/11)	◎ 理学療法管理論【岩月】【B113】(9/27~10/11)	◎ 理学療法管理論【岩月】【B113】(9/27~10/11)
社会福祉	◎ ソーシャルワーク実習報告会【A101】(11/8)	◎ ソーシャルワーク実習指導【全体教室・B109,杉山・B219,齋藤・B107,児玉・B214,西村・B105,工藤・B216,村田・B215】(10/11,10/18) ※報告会【A101】(11/8)	◎ ソーシャルワーク実習指導【全体教室・B109,杉山・B219,齋藤・B107,児玉・B214,西村・B105,工藤・B216,村田・B215】(10/26~11/15) ※報告会【A101】(11/8)	◎ ソーシャルワーク実習報告会【A101】(11/8) ◎ 権利擁護論【大竹】【B117】(11/29,1/10)	◎ 精神保健福祉の理論と相談援助の展開Ⅱ【大坂,坂下】【B117】(10/4~1/24 ※11/22除く)	◎ 精神保健福祉の理論と相談援助の展開Ⅱ【大坂,坂下】【B117】(10/4~1/24 ※11/22除く)	◎ 精神保健福祉の理論と相談援助の展開Ⅱ【大坂,坂下】【B117】(10/4~1/24 ※11/22除く)
栄養		◎ 精神保健福祉援助実習Ⅰ【坂下】【B110】(11/22~1/24)	◎ 更生保護制度論【齋藤】【B117】(12/6~12/20)	◎ 権利擁護論【大竹】【B117】(10/4~1/24 ※11/8,11/22除く)	◎ 国際福祉論【出雲】【B116】(10/18~11/1)	◎ ソーシャルワーク実習指導【全体教室・B109,杉山・B219,児玉・B214,西村・B105,工藤・B216,村田・B215】(11/29~1/10) 齋藤クラスなし	
人間総合、4学科共通	◎ ヘルスケアマネジメント実習【鄭,他】【教室は,担当教員の指示に従ってください】(10/18~11/1)	◎ ヘルスケアマネジメント実習【鄭,他】【教室は,担当教員の指示に従ってください】(10/18~11/1)	◎ ヘルスケアマネジメント実習【鄭,他】【教室は,担当教員の指示に従ってください】(11/1)	◎ ヘルスケアマネジメント実習【鄭,他】【教室は,担当教員の指示に従ってください】(11/1)	◎ 理学療法管理【大村,他】【A107】(11/8~1/10 ※11/22除)	◎ 理学療法管理【大村,他】【A107】(11/8~1/10 ※11/22除)	
4年 生	看護 ◎ 理学療法福祉領域特殊講義【後藤,宮崎】【B111】(11/8,11/15)	◎ 理学療法福祉領域特殊講義【後藤,宮崎】【B111】(11/8,11/15)	◎ 理学療法福祉領域特殊講義【後藤,宮崎】【B111】(11/8,11/15)	◎ 理学療法福祉領域特殊講義【後藤,宮崎】【B111】(11/8,11/15)	◎ 理学療法福祉領域特殊講義【後藤,宮崎】【B111】(11/8,11/15)	◎ 理学療法福祉領域特殊講義【後藤,宮崎】【B111】(11/8,11/15)	
理学療法	◎ 精神保健福祉援助実習指導Ⅱ【石田,坂下,大山】【B110】(10/4~10/25,11/8) ※10/4,11/8【B111】	◎ 精神保健福祉援助実習指導Ⅱ【石田,坂下,大山】【B110】(10/4~10/25,11/8) ※10/4,11/8【B111】	◎ 精神保健福祉援助実習指導Ⅱ【石田,坂下,大山】【B110】(10/4~10/25,11/8) ※10/4,11/8【B111】	◎ 精神保健福祉援助実習指導Ⅱ【石田,坂下,大山】【B110】(10/4~10/25,11/8) ※10/4,11/8【B111】	◎ 精神保健福祉援助実習指導Ⅱ【石田,坂下,大山】【B110】(10/4~10/25,11/8) ※10/4,11/8【B111】	◎ 精神保健福祉援助実習指導Ⅱ【石田,坂下,大山】【B110】(10/4~10/25,11/8) ※10/4,11/8【B111】	
社会福祉	◎ 教職実践演習【栄養教諭】【吉岡,浅田,乗鞍】【A107】(10/25)	◎ 教職実践演習【栄養教諭】【吉岡,浅田,乗鞍】【A107】(10/25)	◎ 教職実践演習【栄養教諭】【吉岡,浅田,乗鞍】【A107】(10/25)	◎ 教職実践演習【栄養教諭】【吉岡,浅田,乗鞍】【A107】(10/25)	◎ 教職実践演習【栄養教諭】【吉岡,浅田,乗鞍】【A107】(10/25)	◎ 教職実践演習【栄養教諭】【吉岡,浅田,乗鞍】【A107】(10/25)	
栄養							



学年・学科	1限(9:00~10:20)	2限(10:30~11:50)	3限(12:40~14:00)	4限(14:10~15:30)	5限(15:40~17:00)	6限(17:10~18:30)	
1年生	人間総合 4学科共通	◎ EnglishB⑩⑪<理学>(9/28~11/30 ※10/19除く)	◎ EnglishB④~⑥<看護B> (9/28,10/5,10/26~12/7)	○ 情報科学<B>【山田】(情報処理室) (12/7~12/21)	○ 社会生活と法【大竹】(B110)(1/11~1/25)	○ 社会生活と法【大竹】(B110)(10/26~11/25)	
	看護	○ 英語リーディング【川内】(A107)(12/7~1/25) ※ 12/21【A110】	◎ EnglishB①~③<看護A>(10/12~1/25 ※10/19 除く)	○ 情報科学<A>【山田】(情報処理室) (1/11~1/25)	○ 情報科学<A>【山田】(情報処理室) (10/26~12/21)		
	理学療法	◎ 臨床基礎実習【盛田,岩月,佐藤,川口,勸林,藤田,李,漆 畑,橋本,長門,福島,新潟,木村】(学外)(10/19)	○ 栄養学【岩井,岩部】(A107)(10/26~12/21) ※ 12/21【A110】	○ 性とセクシュアリティ【佐藤,大関】(A111)(12/21)	◎ 臨床基礎実習【盛田,岩月,佐藤,川口,勸林,藤田,李,漆 畑,橋本,長門,福島,新潟,木村】(学外)(10/19)	◎ 臨床基礎実習【盛田,岩月,佐藤,川口,勸林,藤田,李,漆 畑,橋本,長門,福島,新潟,木村】(学外)(10/19)	◎ 臨床基礎実習【盛田,岩月,佐藤,川口,勸林,藤田,李,漆 畑,橋本,長門,福島,新潟,木村】(学外)(10/19)
	社会福祉	◎ 社会福祉基礎実習Ⅰ【全体:【B110】岡田:【B105】 杉山:【B215】大竹:【B219】児玉:【B114】石田: 【B117】廣森:【B107】工藤【B216】(9/28~10/12)	◎ 社会福祉基礎実習Ⅰ【全体:【B110】岡田:【B105】 杉山:【B215】大竹:【B219】児玉:【B114】石田: 【B117】廣森:【B107】工藤【B216】(9/28~10/12)	◎ 介護福祉論【児玉,加賀谷】(B110)(9/28~10/12)			
2年生	人間総合 4学科共通	◎ 科学と創造【浅田,岩井】(A112) (9/28~10/19,11/11~1/25) ※1/11~1/25 【A111】	◎ 科学と創造【浅田,岩井】(A112) (9/28~10/19,11/11~1/25) ※1/11~1/25 【A111】	◎ EnglishD⑩⑪<理学>(9/28~1/25)	○ 人間と文学【井上】(A112) (9/28~10/19,11/30~12/14) ※12/14【A111】	○ 人間と文学【井上】(A112) (9/28~10/19,11/30~12/14) ※12/14【A111】	
	看護	○ 情報社会と対人援助【山田,吉池,杉山,鄭,乗鞍,長門】 【A110】(9/28~10/19,11/11~1/25)	○ 情報社会と対人援助【山田,吉池,杉山,鄭,乗鞍,長門】 【A110】(9/28~10/19,11/11~1/25)		◎ EnglishD⑦~⑨<社福>(9/28~11/2)	○ 人間と演劇【工藤】(B309)(9/28~10/19)	○ 人間と演劇【工藤】(B309)(9/28~10/19)
	理学療法	○ データ処理Ⅰ【盛田】(情報処理室)(9/28~10/19)	○ データ処理Ⅰ【盛田】(情報処理室)(9/28~10/19)		◎ EnglishD④~⑥<看護B>(11/9~12/7)	◎ EnglishD④~⑥<看護B>(1/11~1/25)	◎ EnglishD④~⑥<看護B>(1/11~1/25)
	社会福祉	◎ 人間関係とコミュニケーション<理学> 栄養【川内】 【B110】(10/26)	◎ 人間関係とコミュニケーション<理学> 栄養【川内】 【B110】(10/26)			◎ 人間関係とコミュニケーション<社福>【川内】(A112) (11/16)	◎ 人間関係とコミュニケーション<社福>【川内】(A112) (11/16)
3年生	人間総合 4学科共通		◎ 精神看護援助論【清水,他】(A101)(9/28~10/19)	◎ 精神看護援助論【清水,他】(A101)(9/28~10/19)	◎ 成人看護援助論Ⅱ【本間,他】(A112)(12/21)	◎ 成人看護援助論Ⅱ【本間,他】(A112)(12/21)	
	看護	◎ 成人看護援助論Ⅰ【平尾,他】(A305) (12/14~1/18)	◎ 成人看護援助論Ⅰ【平尾,他】(A305) (12/14~1/18)	◎ 成人看護援助論Ⅰ【平尾,他】(A305) (12/14~1/18)		◎ 成人看護援助論Ⅰ【平尾,他】(A305) (12/14~1/18)	
	理学療法	◎ ヘルスアセスメント各論【角濱,他】(A305)(1/25)	◎ ヘルスアセスメント各論【角濱,他】(A305)(1/25)	◎ ヘルスアセスメント各論【角濱,他】(A305)(1/25)		◎ ヘルスアセスメント各論【角濱,他】(A305)(1/25)	
	社会福祉	○ 保健医療サービス論【杉山】(B115)(11/9)	○ 精神保健福祉の理論と相談援助の展開Ⅰ 【坂下,山田】(B109)(11/9~12/21)	○ ソーシャルワーク演習Ⅱ【児玉:B214】 (10/19,10/26)	◎ 社会保障論【村田】(B115)(11/9~12/7)		
4年生	人間総合 4学科共通	◎ 給食経営管理実習【齋藤】(A303)(11/2~12/21)	◎ 給食経営管理実習【齋藤】(A303)(11/2~12/21)	◎ 給食経営管理実習【齋藤】(A303)(11/2~12/14)	◎ 給食経営管理実習ガイダンス【齋藤】(A303) (10/26)	◎ 給食経営管理実習ガイダンス【齋藤】(A303) (10/26)	
	看護	◎ 給食経営管理実習【齋藤】(A303)(11/2~12/21)	◎ 給食経営管理実習【齋藤】(A303)(11/2~12/21)	◎ 給食経営管理実習【齋藤】(A303)(11/2~12/14)	◎ 給食経営管理実習【齋藤】(A303) (10/26)	◎ 給食経営管理実習【齋藤】(A303) (10/26)	
	理学療法	○ 応用栄養学実習【吉岡】(A303.B206)(12/21)	○ 応用栄養学実習【吉岡】(A303.B206)(12/21)	○ 応用栄養学実習【吉岡】(A303.B206)(12/21)	○ 応用栄養学実習【吉岡】(A303.B206)(12/21)	○ 応用栄養学実習【吉岡】(A303.B206)(12/21)	
	社会福祉	○ 食品加工学【井澤】(N講義室2)(1/11)	○ 食品加工学【井澤】(N講義室2)(1/11)	○ 食品加工学【井澤】(N講義室2)(1/11)	◎ 臨床栄養学各論Ⅰ【丹藤,松井,柳町】(A110)(1/18)	◎ 臨床栄養学各論Ⅰ【丹藤,松井,柳町】(A110)(1/18)	
4年生	人間総合 4学科共通	☆ 助産診断・技術学(妊娠前)【大村,他】(A107) (10/5,10/12)	☆ 助産診断・技術学(妊娠前)【大村,他】(A107) (10/5,10/19)	◎ 在宅看護援助論【細川,他】(A305)<全体> (9/28,10/5)<Aグループ演習>(10/12)	◎ 在宅看護援助論【細川,他】(A305)<Aグループ演習> (10/12)	☆ 産褥期医学Ⅰ【松倉,他】(A107) (9/28~10/19,12/14,12/21)	
	看護	○ 看護教育学【藤本,他】(A112)(12/14,1/11~1/25)	○ 看護教育学【藤本,他】(A112)(12/14,1/11~1/25)	◎ 看護研究方法論【大関,他】(A111) (10/19,12/14~1/11,1/25) ※12/21,1/25	◎ 看護研究方法論【大関,他】(A111) (10/19,12/14~1/11,1/25) ※12/21,1/25	◎ がん看護【鳴井,他】(A305)(9/28,10/5)	
	理学療法	☆ 助産診断・技術学(産褥・新生児期)【齋藤,他】 【A107】(12/21)	☆ 助産診断・技術学(産褥・新生児期)【齋藤,他】 【A107】(12/21)	◎ 地域看護学実習【千葉,他】<報告会>(1/18)【A111, 美術室】	◎ 地域看護学実習【千葉,他】<報告会>(1/18)【A111, 美術室】	◎ 地域看護学実習【千葉,他】(A112)(1/11), <報告会>【A111,美術室】(1/18)	◎ 地域看護学実習【千葉,他】(A112)(1/11), <報告会>【A111,美術室】(1/18)
	社会福祉	◇ 地域保健学(公衆衛生学)【大西,他】(A110)(2/15)	◇ 地域保健学(公衆衛生学)【大西,他】(A110)(2/15)	◎ 個人・家族・集団の生活支援論【千葉,他】(A305) (2/15)	◎ 個人・家族・集団の生活支援論【千葉,他】(A305) (2/15)	◎ リハビリテーションケア【井澤,他】(A112)(12/14)	

学年・学科	1限(9:00~10:20)	2限(10:30~11:50)	3限(12:40~14:00)	4限(14:10~15:30)	5限(15:40~17:00)	6限(17:10~18:30)		
1年生	人間総合、4学科共通	○英語リーディング【川内】【A107】(10/27~12/1) ○教育と人間【浅田,廣森】【B110】(12/8~1/26) ○人間と心理【岡田】【A111】(12/8~1/26)	◎EnglishB④~⑥<看護B>(10/20~12/1) ○教育と人間【浅田,廣森】【B110】(12/8~1/26) ○人間と心理【岡田】【A111】(12/8~1/26)	○情報科学<A>【山田】【情報処理室】(1/5~1/19) ○科学技術と生活環境【佐藤,井澤】【B109】(11/10~12/22) ○青森の風土と生活【成田】【A101】(11/10~12/22) ◎EnglishB④①<理学>(1/26)	◎EnglishB④②③<栄養>(9/29~10/27,1/5~1/26) ○科学技術と生活環境【佐藤,井澤】【B109】(11/10~12/22) ○青森の風土と生活【成田】【A101】(11/10~12/22)	◎EnglishB①~③<看護A>(10/6~11/17) ◎看護過程【福井,他】【A112】(11/24~1/19) ◎内科学【尾崎】【B111】(9/29~1/26 ※10/20除く) ◎臨床基礎実習【盛田,岩月,佐藤,川口,勸林,藤田,李,漆畑,橋本,長門,福島,新岡,木村】【学外】(10/20) ◎介護福祉論【児玉,加賀谷】【B110】(10/20,10/27)	○情報科学<B>【山田】【情報処理室】(10/27~1/19) ◎臨床基礎実習【盛田,岩月,佐藤,川口,勸林,藤田,李,漆畑,橋本,長門,福島,新岡,木村】【学外】(10/20)	
	看護							
	理学療法	◎理学療法評価学【佐藤】【B111】(9/29~10/13) ◎臨床基礎実習【盛田,岩月,佐藤,川口,勸林,藤田,李,漆畑,橋本,長門,福島,新岡,木村】【学外】(10/20)	◎理学療法評価学【佐藤】【B111】(9/29~10/13) ◎臨床基礎実習【盛田,岩月,佐藤,川口,勸林,藤田,李,漆畑,橋本,長門,福島,新岡,木村】【学外】(10/20)	◎運動学【岩月,越後】【B111】(9/29~10/13,10/27) ◎臨床基礎実習【盛田,岩月,佐藤,川口,勸林,藤田,李,漆畑,橋本,長門,福島,新岡,木村】【学外】(10/20)	◎臨床基礎実習【盛田,岩月,佐藤,川口,勸林,藤田,李,漆畑,橋本,長門,福島,新岡,木村】【学外】(10/20)	◎臨床基礎実習【盛田,岩月,佐藤,川口,勸林,藤田,李,漆畑,橋本,長門,福島,新岡,木村】【学外】(10/20)	◎臨床基礎実習【盛田,岩月,佐藤,川口,勸林,藤田,李,漆畑,橋本,長門,福島,新岡,木村】【学外】(10/20)	
	社会福祉			◎ソーシャルワーク論Ⅰ【工藤,石田】【B115】(9/29~10/27)	◎ソーシャルワーク論Ⅰ【工藤,石田】【B116】(1/5~1/26)			
	栄養		◎食品機能論【岩井】【N講義室2】(9/29~11/24) ※11/17【A110】			◎教育心理学【鈴木】【B114】(9/29~11/24)	◎給食経営管理論Ⅰ【齋藤】【N講義室2】(12/1~1/19)	
2年生	人間総合、4学科共通	◎EnglishD④~⑥<看護B>(11/10~12/8) ◎EnglishD④①<理学>(9/29~10/27)	◎EnglishD④~⑥<看護B>(12/15~1/12)		◎EnglishD④~⑥<看護B>(10/20) ◎EnglishD①~③<看護A>(11/24~12/22,1/19,1/26)			
	看護	○調査と科学的方法【山田,浅田】【A101】(12/15~1/12) ◎臨床薬理学【中村,他】【A111】(9/29) ◎ヘルスアセスメント各論【角濱,他】【A305】(1/19) ◎小児看護概論 Aグループ演習【田中,他】【A305,A306】(1/26)	◎臨床薬理学【中村,他】【A111】(9/29) ◎家族援助論【古川,他】【A101】(1/19) ◎小児看護概論 Aグループ演習【田中,他】【A305,A306】(1/26)	◎臨床薬理学【中村,他】【A111】(10/6~10/20) ◎母性看護概論【佐藤,他】【A305】(12/15~1/19) ◎小児看護概論 Bグループ演習【田中,他】【A305,A306】(1/26)	◎臨床薬理学【中村,他】【A111】(10/6~10/13) ◎母性看護概論【佐藤,他】【A305】(1/5,1/12) ◎小児看護概論 Bグループ演習【田中,他】【A305,A306】(1/26)	◎成人看護援助論Ⅱ【本間,他】【A305】(1/5~1/19) ◎救急医学概論【花田】【A110】(12/15,12/22) ◎小児看護概論【田中,他】【A101】(9/29~10/13)	◎成人看護援助論Ⅱ【本間,他】【A305】(1/5,1/12) ◎救急医学概論【花田】【A110】(12/15,12/22) ◎小児看護概論【田中,他】【A101】(9/29~10/13)	
	理学療法		◎理学療法研究方法論【李,盛田】【B113】(10/13~1/26) ※10/20,10/27【B111】	◎理学療法評価学演習【佐藤,盛田,橋本】【B308】(9/29~1/12)	◎神経内科学【尾崎】【B111】(9/29~1/12)	◎リハビリテーション医学【渡部】【B113】(9/29~12/8,1/5~1/26)	◎義肢装具学【渡部】【B207】(9/29~12/8,1/5~1/26)	
	社会福祉	○リハビリテーション論【川口,工藤】【B113】(9/29~1/19) ※10/20,10/27【B111】		◎児童福祉論【齋藤】【B116】(9/29~1/19 ※10/13除く)	◎児童福祉論【齋藤】【B116】(9/29)	◎救急医学概論【花田】【A110】(12/15,12/22)	◎救急医学概論【花田】【A110】(12/15,12/22)	
	栄養	◎地域栄養活動論【草間】【A110】(12/1,12/8) ○教育課程論【浅田】【B116】(9/29~11/24) ※10/20,10/27【B115】	◎地域栄養活動論【草間】【A110】(10/13~1/19) ※10/13,11/10,11/17【A107】	◎精神医学【大山】【B115】(1/26) ◎精神保健福祉援助実習報告会【B110】(10/13)	◎精神医学【大山】【B115】(10/6,10/20~1/26) ◎精神保健福祉援助実習報告会【B110】(10/13)	◎ライフスタイル栄養学【福山】【N講義室2】(9/29) ◎ライフスタイル栄養学【福山】【N講義室2】(9/29)	◎ライフスタイル栄養学【福山】【N講義室2】(9/29)	
3年生	人間総合、4学科共通							
	看護	◎地域看護学【千葉,他】【A112】(9/29~10/20) ☆助産診断・技術学(産褥・新生児期)【齋藤,他】【A107】(12/15,1/5) ○リハビリテーションケア【井澤,他】【A112】(12/22)	◎地域看護学【千葉,他】【A112】(9/29~10/20) ☆助産診断・技術学(産褥・新生児期)【齋藤,他】【A107】(12/15,1/5) ○リハビリテーションケア【井澤,他】【A112】(12/22)	◎地域看護学【千葉,他】【A112】(9/29~10/20) ☆助産診断・技術学(産褥・新生児期)【齋藤,他】【A107】(11/24) ◇地域保健活動論【古川,他】【A111】(1/19,1/26)	☆助産診断・技術学(妊娠期)【大村,他】【A107】(9/29) ☆助産診断・技術学(産褥・新生児期)【齋藤,他】【A107】(11/24) ◇地域保健活動論【古川,他】【A111】(1/19,1/26)	☆助産診断・技術学(妊娠期)【大村,他】【A107】(9/29) ☆女性生殖生理学【森川,他】【A107】(10/6~10/20,11/24,12/15,12/22) ※11/24【A110]	☆助産診断・技術学(妊娠期)【大村,他】【A107】(9/29) ☆女性生殖生理学【森川,他】【A107】(9/29~10/20,11/24,12/15,12/22) ※11/24【A110]	
	理学療法	◎地域看護学実習【千葉,他】<学外実習日>(1/12) ◎看護研究方法論【大関,他】【A101】(1/26)	◎地域看護学実習【千葉,他】<学外実習日>(1/12) ◎看護研究方法論【大関,他】【A101】(1/26)	◎地域看護学実習【千葉,他】<学外実習日>(1/12) ◇地域保健学(公衆衛生学)【大西,他】【A110】(2/15)	◎地域看護学実習【千葉,他】<学外実習日>(1/12) ◇地域保健学(公衆衛生学)【大西,他】【A110】(2/9)	◎地域看護学実習【千葉,他】<学外実習日>(1/12) ◇地域保健学(公衆衛生学)【大西,他】【A110】(2/9)	◎地域看護学実習【千葉,他】<学外実習日>(1/12) ◎地域看護学実習【千葉,他】<学外実習日>(1/12)	
	社会福祉	○リハビリテーションケア論【井澤】【A112】(12/22) ※看護学科と合同 ◎呼吸循環障害理学療法実習【岩月,木村】【B301,B308】(9/29~1/5 ※12/22除く)	○リハビリテーションケア論【井澤】【A112】(12/22) ※看護学科と合同 ◎呼吸循環障害理学療法実習【岩月,木村】【B301,B308】(9/29~1/5 ※12/22除く)	○精神障害者の生活支援システム【坂下,石田】【B105】(12/15) ○精神保健福祉論【坂下,山田】【B117】(11/10) ○精神保健福祉援助実習報告会【B110】(10/13)	○ソーシャルワーク実習指導【齋藤クラスのみ】【B107】(10/6~11/17 ※10/13除く) ○精神保健福祉論【坂下,山田】【B117】(11/10) ○精神保健福祉援助実習報告会【B110】(10/13)	◎社会福祉研究演習Ⅰ【出雲:B105,大山:B102,杉山:B219,大竹:B104,坂下:B103,石田:B117,齋藤:B101,工藤:B108,西村:B106,廣森:B107,村田:B215,岡田:B116,児玉:B115】(10/6~1/26)		
	栄養							
4年生	人間総合、4学科共通	◎ヘルスマネジメント実習【鄭,他】【教室は,担当教員の指示に従ってください】(10/20,10/27)	◎ヘルスマネジメント実習【鄭,他】【教室は,担当教員の指示に従ってください】(10/20,10/27)					
	看護							
	理学療法							
	社会福祉			○精神保健福祉援助演習Ⅱ【坂下,大山,石田】【B114】(10/6,10/20~12/8) ○精神保健福祉援助実習報告会【B110】(10/13)	○精神保健福祉援助演習Ⅱ【坂下,大山,石田】【B114】(10/6,10/20~12/1) ○精神保健福祉援助実習報告会【B110】(10/13)	◎社会福祉研究演習Ⅱ【出雲:B105,大山:B102,杉山:B219,大竹:B104,坂下:B103,齋藤:B101,石田:B117,西村:B106,工藤:B216,廣森:B107】(10/6~1/26)		
栄養			○教職実践演習【吉岡,浅田,乗鞍】【A107】(10/27)	○教職実践演習【吉岡,浅田,乗鞍】【A107】(10/27)	○教職実践演習【吉岡,浅田,乗鞍】【A107】(11/24)	○教職実践演習【吉岡,浅田,乗鞍】【A107】(11/24)		

学年・学科	1限(9:00~10:20)	2限(10:30~11:50)	3限(12:40~14:00)	4限(14:10~15:30)	5限(15:40~17:00)	6限(17:10~18:30)	
1年生	人間総合、4学科共通	◎ EnglishB④~⑥<看護B>(9/30,10/21~1/27)	◎ EnglishB⑦~⑨<社福>(9/30~10/14)		◎ EnglishB①~③<看護A>(10/14~12/16)	◎ EnglishB⑩⑪<理学>(10/14)	
	看護	○ 手話【浅利】[B109](11/18~1/27)	○ 手話【浅利】[B109](11/18~1/27)		◎ EnglishB⑩⑪<理学>(9/30)	◎ EnglishB⑩⑪<理学>(10/14)	
	理学療法	◎ 運動学演習【李,橋本,長門,福島】[B310](9/30~1/27 ※10/21除く)	◎ 運動学演習<後片付け>【李,橋本,長門,福島】[B310](9/30~1/27 ※10/21除く)	◎ 生命基礎科学【松江】[N講義室2](10/21~11/11)	◎ 基礎運動療法【川口】[B308](11/4~1/27 ※1/13除く)	◎ 基礎運動療法【川口】[B308](11/4,1/6,1/20,1/27)	◎ 感染免疫学【佐々木】[A112](10/21~11/11) ※11/4[A111]
	社会福祉	◎ 臨床基礎実習【盛田,岩月,佐藤,川口,勸林,藤田,李,漆畑,橋本,長門,福島,新岡,木村】[B115](10/21)	◎ 臨床基礎実習【盛田,岩月,佐藤,川口,勸林,藤田,李,漆畑,橋本,長門,福島,新岡,木村】[B115](10/21)	◎ 物理療法実習【勸林,李,橋本,長門】(学外活動)(10/28)	◎ 物理療法実習【勸林,李,橋本,長門】[B310](12/2~12/16),(学外活動)(10/28)	◎ 物理療法実習【勸林,李,橋本,長門】[B310](11/4~12/16),(学外活動)(10/28)	◎ 物理療法実習【勸林,李,橋本,長門】[B310](11/4~11/25),(学外活動)(10/28),(後片付け)(12/2~12/16)
	栄養	◎ 給食経営管理論Ⅰ【齋藤】[N講義室2](10/7,10/14,11/4~12/9) ※11/18[A110]	◎ 調理学実習Ⅰ<準備>【坂本,山火,菊池,奥島】[A303](10/14~11/18)	◎ 地域福祉の理論と方法【大和田,種市】[B116](10/21~11/18) ※10/21,10/28[A107]	◎ 地域福祉の理論と方法【大和田,種市】[B116](10/21~11/18) ※10/21,10/28[A107]	◎ 地域福祉の理論と方法【大和田,種市】[B116](10/21~11/18) ※10/21,10/28[A107]	◎ 家族社会学【廣森】[B110](10/21~1/20 ※12/2,1/13除く)
2年生	人間総合、4学科共通	◎ 給食経営管理論Ⅱ【齋藤】[N講義室2](12/2~1/27 ※12/16除く)	◎ 公衆衛生学Ⅰ【吉池】[A110](12/2~1/27 ※12/16除く)	◎ 公衆衛生学Ⅰ【吉池】[A110](11/25~12/9,1/6,1/20)	◎ 公衆衛生学Ⅰ【吉池】[A110](11/25,12/2)		
	看護	◎ 人間関係とコミュニケーション<理学・栄養>【川内】[B110](10/7~11/11)	◎ 人間関係とコミュニケーション<理学・栄養>【川内】[B110](10/7~11/11)			○ 人間と音楽【中村】[音楽室](9/30)	○ 人間と音楽【中村】[音楽室](9/30)
	理学療法	◎ ジェンダーと社会【廣森】[B115](11/25~1/27 ※12/2除く)	◎ ジェンダーと社会【廣森】[B115](11/25~1/27 ※12/2除く)	◎ 災害支援論【村上,他】[A111](11/25,12/9~1/6,1/27)	◎ 精神看護援助論【清水,他】[A101](9/30,10/14,10/21)	◎ 精神看護援助論【清水,他】[A101](9/30,10/14,10/21)	◎ ヘルスアセスメント各論【角濱,他】[A305](10/14,10/21,11/25,12/2) ※10/21[A111]
	社会福祉	◎ メディアリテラシー【川内,他】[B114](11/25~1/27 ※12/2除く)	◎ メディアリテラシー【川内,他】[B114](11/25~1/27 ※12/2除く)	◎ 成人看護援助論Ⅰ【合同演習【本間,他】[A305](1/20)	◎ 成人看護援助論Ⅱ【福岡,他】[A305](12/16)	◎ 成人看護援助論Ⅱ【福岡,他】[A305](12/16)	◎ 成人看護援助論Ⅱ【合同演習【本間,他】[A305](1/20)
	栄養	◎ ライフスタイル栄養学【稲山】[N講義室2](9/30)	◎ ライフスタイル栄養学【稲山】[N講義室2](9/30)	◎ 保健医療サービス論【杉山】[B115](10/14~11/18 ※10/28除く) ※10/14[A110], 10/21[B116]	◎ 保健医療サービス論【杉山】[B115](11/4~1/27 ※12/2,1/13除く)	◎ ライフスタイル栄養学【稲山】[N講義室2](9/30)	◎ 社会保険論【村田】[B115](10/21~1/27 ※12/2,1/13除く)
3年生	人間総合、4学科共通		◎ 在宅看護援助論【細川,他】[A305](10/7)	◎ 在宅看護援助論【細川,他】[A112]<Bグループ演習>(10/14)	◎ 在宅看護援助論【細川,他】[A305]<全体>(9/30), [A112]<Bグループ演習>(10/14)	◎ 在宅看護援助論【細川,他】[A112]<Bグループ演習>(10/14)	
	看護	◎ 地域看護学【千葉,他】[A112](9/30~10/21) ※10/21[A111]	◎ 地域看護学【千葉,他】[A112](9/30,10/14,10/21) ※10/21[A111]	◎ 地域看護学【千葉,他】[A112](9/30)	◎ 地域看護学実習【千葉,他】[A112](1/6)	◎ 地域看護学実習【千葉,他】[A112](1/6)	
	理学療法	☆ 助産診断・技術学(産褥・新生児期)【齋藤,他】[A107](11/25)	☆ 助産診断・技術学(産褥・新生児期)【齋藤,他】[A107](11/25)	◎ 地域看護学実習【千葉,他】[A112](1/6)	◇ 個人・家族・集団の生活支援論【千葉,他】[A110](2/10,2/17)	◇ 個人・家族・集団の生活支援論【千葉,他】[A110](2/10,2/17)	
	社会福祉	◎ 看護関係法規【鄭】[A112](12/16~1/20)	◎ 看護関係法規【鄭】[A112](12/16~1/13)	◇ 地域保健活動論【古川,他】[A111](1/20)	◇ 個人・家族・集団の生活支援論【千葉,他】[A110](2/10,2/17)	◇ 個人・家族・集団の生活支援論【千葉,他】[A110](2/10,2/17)	
	栄養	◎ 発達障害理学療法実習【川口,長門,福島】[B111,B302](9/30~1/6)	◎ 発達障害理学療法実習【川口,長門,福島】[B111,B302](9/30~1/6)	◎ 卒業研究ポスタープレゼンテーション【A棟3F】(10/21)	◎ 卒業研究ポスタープレゼンテーション【A棟3F】(10/21)	◎ 卒業研究ポスタープレゼンテーション【A棟3F】(10/21)	
4年生	人間総合、4学科共通	◎ ヘルスマネジメント実習【鄭,他】[教室は,担当教員の指示に従ってください](10/21,10/28)	◎ ヘルスマネジメント実習【鄭,他】[教室は,担当教員の指示に従ってください](10/21,10/28)	◎ 卒業研究ポスタープレゼンテーション【A棟3F】(10/21)	◎ 卒業研究ポスタープレゼンテーション【A棟3F】(10/21)	◎ 卒業研究ポスタープレゼンテーション【A棟3F】(10/21)	
	看護	◇ 地域保健研究論【古川,他】[A111,情報処理室](12/2~12/16)	◇ 地域保健研究論【古川,他】[A111,情報処理室](11/25~12/16)	◎ 総合演習【B206】(9/30,10/14~11/11)	◎ 卒業研究ポスタープレゼンテーション【A棟3F】(10/21)	◎ 卒業研究ポスタープレゼンテーション【A棟3F】(10/21)	
	理学療法			◎ 総合演習【B206】(9/30,10/14~11/11)	◎ 卒業研究ポスタープレゼンテーション【A棟3F】(10/21)	◎ 卒業研究ポスタープレゼンテーション【A棟3F】(10/21)	
	社会福祉			◎ 総合演習【B206】(9/30,10/14~11/11)	◎ 卒業研究ポスタープレゼンテーション【A棟3F】(10/21)	◎ 卒業研究ポスタープレゼンテーション【A棟3F】(10/21)	
	栄養	◎ 卒業研究発表会【N講義室2】(12/16)	◎ 卒業研究発表会【N講義室2】(12/16)	◎ 卒業研究発表会【N講義室2】(12/16)	◎ 卒業研究発表会【N講義室2】(12/16)	◎ 卒業研究発表会【N講義室2】(12/16)	

学年・学科	1限(9:00~10:20)	2限(10:30~11:50)	3限(12:40~14:00)	4限(14:10~15:30)	5限(15:40~17:00)	6限(17:10~18:30)
1 年 生	人間総合, 4学科共通					
	看護	◎ 感染免疫学【佐々木】【A112】(10/22~11/5) ※ 10/29【A111】	◎ 感染免疫学【佐々木】【A112】(10/22~11/5) ※ 10/29【A111】	◎ 生命基礎科学【松江】【N講義室2】 (10/22~11/12) ※11/12【A111】	◎ 生命基礎科学【松江】【N講義室2】(10/22~11/5)	
	理学療法					
	社会福祉		○ 民法【竹内】【A110】(10/29~11/26)	○ 民法【竹内】【A110】(10/29~11/26)	○ 民法【竹内】【A110】(10/29~11/26)	
	栄養	◎ 調理学実習 I【坂本,山火,菊池,奥島】【A303】 (10/15,10/22) ◎ 運動生理学【高嶋】【N講義室2】(11/19~12/10) ※12/3【N講義室1】	◎ 調理学実習 I【坂本,山火,菊池,奥島】【A303】 (10/15,10/22) ◎ 運動生理学【高嶋】【N講義室2】(11/19~12/10) ※12/3【N講義室1】	◎ 調理学実習 I【坂本,山火,菊池,奥島】【A303】 (10/15,10/22)	◎ 調理学実習 I <後片付け>【坂本,山火,菊池,奥島】 【A303】(10/15,10/22)	
2 年 生	人間総合, 4学科共通			○ 災害支援論【村上,他】【A111】(1/21)	○ 災害支援論【村上,他】【A111】(1/21)	
	看護	○ 手話【浅利】【B109】(11/12~1/1/21)	○ 手話【浅利】【B109】(11/12~1/1/21)			
	理学療法					
	社会福祉					
	栄養	◎ ライフスタイル栄養学【稲山】【N講義室2】(11/5)	◎ ライフスタイル栄養学【稲山】【N講義室2】(11/5)			
3 年 生	人間総合, 4学科共通					
	看護					
	理学療法					
	社会福祉					
	栄養	◎ 栄養カウンセリング論【笠原,川添】【A107】(11/5)	◎ 栄養カウンセリング論【笠原,川添】【A107】(11/5)			
4 年 生	人間総合, 4学科共通					
	看護	◎ 卒業研究ホスタープレゼンテーション【A棟3F】(10/22)	◎ 卒業研究ホスタープレゼンテーション【A棟3F】(10/22)			
	理学療法					
	社会福祉					
	栄養					

青森県立保健大学 平成28年度授業時間割【後期】

<学外実習等>

1年生	看護	◎ 基礎看護実習Ⅰ(Aグループ:9/27(火)~10/5(水),Bグループ:10/6(木)~10/18(火)) <オリエンテーション:9/26(月)1~5限【A305】>、<報告会:10/19(水)1~5限【A304,A305,A306】>
2年生	看護	◎ 基礎看護実習Ⅱ(Aグループ:10/24(月)~11/4(金),Bグループ:11/7(月)~11/17(木)) <オリエンテーション:10/21(金)1・2時限目【A110,A112】> <学内演習:10/28,11/11(金)1~5限【A305】>
	社会福祉	○ 社会福祉基礎実習Ⅱ(8/1(月)~9/20(金))
3年生	看護	◎ 経過別看護援助実習Ⅱ(1クール:10/24(月)~11/4(金),2クール:11/7(月)~11/18(金),3クール:11/28(月)~12/9(金))
		◎ 発達援助実習Ⅱ(1クール:10/24(月)~11/4(金),2クール:11/7(月)~11/18(金),3クール:11/28(月)~12/9(金))
		◎ 地域看護学実習(1/12(木))
	理学療法	◎ 初期総合臨床実習(1/10(火)~2/18(土))、<学内セミナー:2/20(月)1・2限【B110】>
	社会福祉	○ ソーシャルワーク実習(8/2(火)~9/30(金))
		○ 精神保健福祉援助実習Ⅰ(2/6(月)~3/10(金))
栄養	◎ 公衆栄養学臨地実習(2/6(月)~3/10(金))<報告会:9/23(金)3~5限【N講義室2】>	
4年生	看護	◇ 地域保健継続実習(10/13(木),11/10(木))1~6限【A110】
		☆ 助産学実習(9/26(月)~10/7(金))
	社会福祉	○ 精神保健福祉援助実習Ⅱ(8/1(月)~9/30(金))
	栄養	○ 臨床栄養学臨地実習Ⅲ(9/26(月)~10/14(金))
		○ 栄養教育実習(5/30(月)~10/7(金))

※上記の実習実施日は、1~6限まで通常の授業は実施しません。

<その他>

1~3年生	人間総合	○ English Communication(2/24(金)~3/19(日))
4年生	看護	国家試験受験願書下書き用紙の配付と記入方法の説明、準備書類など(11/1(火))6限【A111】
		国家試験受験願書作成と最終チェック(11/25(金))3~5限【A101】
		国家試験壮行会及び受験票配付(2/14(火))2限【A111】
		免許申請手続き説明会(2/20(月))2限【A101】

<学内行事>

全学年	全学科	大学祭(10/8(土),10/9(日)) ※10/7(金)は準備のため午後休講
-----	-----	-----------------------------------------

※祝祭日および長期休暇については、原則、授業は実施しません。

# カリキュラム

平成24年度から、第4次（社会福祉学科は第5次）カリキュラムがスタートしました。これまでの「人間総合科学科目」と「専門科目」の2つの枠組みに加え、「健康科学部専門科目」を設けることで、多職種連携をより明確に意識させるカリキュラムになっています。

## 人間総合科学科目

特徴ある5つの科目群からなる人間総合科学科目。いわゆる教養科目にあたり、4学科の共通科目として位置づけられています。

1年次から3年次にかけて効果的に教育できるように配置し、専門性のみならず、総合的な判断力を身に付けた職業人として主体的に生きていく人間形成をめざしています。

### ■人間総合科学科目一覧表

科目群	内 容	科 目
人間と存在	「人間とは何か」「自分とは何か」について深く考える科目群です。卒業後、医療や福祉の現場に出た際、人間存在の根本にかかわる問いに直面することがあります。そしてそれは、クライアントの問題ではなく、自分自身の問題として問われることも多いでしょう。この科目群では、学生自らの経験のうちに問題を追い求め、主体的に解決する態度を育成することを目的としています。	人間総合科学演習／思想と歴史／行動と価値／人間と心理／教育と人間／個人と組織／生涯スポーツ／キャリアデザイン／人間関係論
科学と論理	有史以来、人間が創造してきた知的所産である科学。この科目群ではその本質を学び、科学的知識と科学的方法を通して、厳密性と確実性に基づく理論的および客観的な思考能力を高めます。	情報リテラシー／情報科学／科学と創造／情報社会と対人援助／調査と科学的方法／データ処理Ⅰ・Ⅱ
芸術と創造	人間に潤いと豊かさをもたらす創造的所産に接して、感性による認識と創造的機能を学び、それを日々の生活に具体化できる能力を高めていきます。	人間と音楽／人間と美術／人間と文学／人間と演劇
現代社会と環境	国際化の進展が著しい今日、地球的規模で現代社会を考える思考能力が求められています。 この科目群では、世界中の国々に対する客観的で幅広い理解、国際社会の一員としてのあり方、世界平和を維持するための深い思考能力やコミュニケーションスキルの獲得をめざしています。 国際人として生涯にわたり自己研鑽していく方向性を示し、国際人として必要な基礎知識を伝えます。	生態系と生活／科学技術と生活環境／青森の風土と生活／社会の動態と生活形態／社会生活と法／経済と生活／グローバル社会と文化／国際社会と日本の協力／ジェンダーと社会／メディアリテラシー
言語とコミュニケーション	本学は、健康福祉系大学では珍しく英語教育とコミュニケーション能力の育成に力を入れています。世界190カ国中65カ国で公用語として使用されている英語には、イギリス英語やアメリカ英語のほか、いろいろな種類の英語が存在することから、本学では英語教員を4カ国から招聘し、英語教育を展開。さらに自国語での「対人コミュニケーション」科目を必修項目に設定し、コミュニケーションの理論を学びながら、自己のコミュニケーション能力を高めていきます。	人間関係とコミュニケーション／English A・B・C・D／English Communication／手話／英語リーディング／韓国事情と言語／中国事情と言語／ロシア事情と言語／スペイン事情と言語／フランス事情と言語

## 健康科学部専門科目

本学では、看護学科・理学療法学科・社会福祉学科・栄養学科の4学科が連携しながら展開する「学部科目（必修）」を設けています。医療・保健・福祉施設の具体的な事例を調査し、各分野が専門性を生かしつつ連携を考えるもので、将来のチーム医療につながる科目です。

### ■健康科学部専門科目一覧

科目群	科 目	内 容
学部科目	健康科学概論 (1年次前期)	保健福祉活動の基本理念や健康科学の基本的な考え方について学習し、他職種との連携の基盤づくりをねらいとした科目です。演習では、実際に地域の人々の生活や健康の考え方にふれるフィールドワークを行います。連携のための基礎技術（グループワーク、コミュニケーションなど）を体験的に理解します。
	健康科学演習 (1年次前期)	
	ヘルスケアマネジメント論 (4年次前期)	ケアを必要とする人々のニーズと社会資源を結びつけるケアマネジメントの理念と基礎知識、具体的な展開方法や保健・医療・福祉職間の連携のあり方について理解します。演習では、過去の事例を通じたグループワークを行い、各専門領域の専門性と独立性の理解を深めます。最終的には保健・医療・福祉の連携・協働ができるような包括ケアの能力を身につけます。
	ヘルスケアマネジメント実習 (4年次後期)	
共通選択科目	ヒューマンケア特殊講義Ⅰ・Ⅱ・Ⅲ／災害支援論／整形外科学／家族社会学／調理学など	他学科の専門科目や専門領域のほか、関連する公開講座などを自由に選択することにより、多領域の理解を深めることを目指す科目群です。

## 看護学科

### ■看護学科教育課程概念図

看護の専門知識と実践力、  
人間としてのバランス感覚も大切に。

「看護教育学」など		看護マネジメント実習など	
<b>展開科目</b> 9 単位必修 8 単位以上選択 計 17 単位			
基礎看護実習Ⅰ	基礎看護実習Ⅱ	経過別看護援助実習Ⅰ・Ⅱ、 発達援助実習Ⅰ・Ⅱ、地域看護学実習	在宅看護実習
「実践基礎看護技術Ⅰ・Ⅱ」など	「ヘルスアセスメント各論」など	「在宅看護概論」など	
<b>基幹科目</b> 44 単位必修 8 単位以上選択 計 52 単位			
「人体構造機能学」など	「病理病態学」など	「母性疾病治療論」など	「保健福祉行政論」
<b>専門支持科目</b> 18 単位必修 3 単位以上選択 計 21 単位以上			
「情報リテラシー」など	「人間と音楽」など		
<b>人間総合科学科目</b> 13 単位必修 15 単位選択 計 28 単位以上			
「健康科学概論」「健康科学演習」 「ヒューマン7特殊講義Ⅰ・Ⅱ・Ⅲ」など	「災害支援論」など	「障害予防概論」など	「ヘルスケアマネジメント論」 「ヘルスケアマネジメント実習」など
<b>健康科学部専門科目</b> 4 単位必修 2 単位選択 計 6 単位			
		<b>選抜試験</b>	保健学コース 12 単位必修 助産学コース 21 単位必修
1 年次	2 年次	3 年次	4 年次

カリキュラムは「人間総合科学科目」「健康科学部専門科目」「専門科目」からなり、さらに「専門科目」は「専門支持科目」「基幹科目」「展開科目」の3科目群で構成されています。「専門支持科目」では、人間を深く理解し、看護援助を行う際に必要となる関連科目を広く学びます。「基幹科目」では、看護の基本となる考え方や援助技術、特殊な知識が必要とされる場面での看護援助、青森県が抱える健康問題などの知識を幅広く学習。さらに「展開科目」によって、保健医療・福祉の各分野で他の職種と協力して問題を解決する能力を育むとともに、リーダーシップ能力を高めていきます。

「保健学コース」「助産学コース」では、3年次後期に選抜試験を実施します。合格した者は、保健師または助産師国家試験受験資格を得るためのコースを受講することができます。

## 理学療法学科

### ■理学療法学科教育課程概念図

医療福祉を総合的に理解し、  
地域社会のニーズに応える理学療法士をめざす。

臨床基礎実習	「理学療法研究方法論」	臨床評価実習、 初期総合臨床実習	総合臨床実習
<b>展開科目</b> 27 単位必修 1 単位選択 計 28 単位			
「理学療法評価学」など	「運動器障害理学療法学」など	「臨床運動学」など	「理学療法医療領域特殊講義」 「理学療法福祉領域特殊講義」
<b>基幹科目</b> 27 単位必修 2 単位選択 計 29 単位			
「解剖学」など	「リハビリテーション医学」など	「小児疾病治療論」など	
<b>専門支持科目</b> 30 単位必修 3 単位以上選択 計 33 単位			
「情報リテラシー」など			
<b>人間総合科学科目</b> 13 単位必修 15 単位選択 計 28 単位以上			
「健康科学概論」「健康科学演習」 「ヒューマン7特殊講義Ⅰ・Ⅱ・Ⅲ」など	<b>健康科学部専門科目</b> 4 単位必修 2 単位選択 計 6 単位		「ヘルスケアマネジメント論」 「ヘルスケアマネジメント実習」など
1 年次	2 年次	3 年次	4 年次

カリキュラムは「人間総合科学科目」「健康科学部専門科目」「専門科目」からなり、さらに「専門科目」は「専門支持科目」「基幹科目」「展開科目」の3科目群で構成されています。「専門支持科目」では、理学療法を理解するうえで基礎となる人体の構造や機能、理学療法対象疾患の病態など、医学的基礎知識を中心に学びます。「基幹科目」では、理学療法で中心となる運動療法や物理療法などを、講義と実習を通して段階的に学習します。「展開科目」はそれまでの学習の成果を発展・応用した科目で、実際の場面での問題解決能力を養い、自ら研究できる能力を高めます。

## 社会福祉学科

人間らしく暮らせる地域社会をコーディネートする  
福祉の専門職をめざして。

### ■社会福祉学科教育課程概念図

「家族福祉論」など		「国際ボランティア論」など	
<b>展開科目</b> 8単位必修 3科目5単位以上選択 計13単位			
「ソーシャルワーク論Ⅰ」など	「児童福祉論」など	「公的扶助論」など ソーシャルワーク実習 ソーシャルワーク実習指導	
<b>基幹科目</b> 36単位必修 7科目20単位以上選択 計56単位			
社会福祉基礎実習Ⅰ 「社会学」など	社会福祉基礎実習Ⅱ、 社会福祉基礎実習指導 「生涯発達心理学」など		
<b>専門支持科目</b> 13単位必修 4科目8単位以上選択 計21単位			
「情報リテラシー」など	<b>人間総合科学科目</b> 13単位必修 15単位選択 計28単位以上		
「健康科学概論」「健康科学演習」 「ヒューマン7特殊講義Ⅰ・Ⅱ・Ⅲ」など	<b>健康科学部専門科目</b> 4単位必修 2単位選択 計6単位		「ヘルスケアマネジメント論」 「ヘルスケアマネジメント実習」など
<b>1年次</b>	<b>2年次</b>	<b>3年次</b>	<b>4年次</b>

カリキュラムは「人間総合科学科目」「健康科学部専門科目」「専門科目」からなり、さらに「専門科目」は「専門支持科目」「基幹科目」「展開科目」の3科目群で構成されています。「専門支持科目」では社会福祉を学ぶうえで必要な人間とその営みである社会生活を理解するための基礎を学びます。「基幹科目」は社会福祉を学ぶうえで核となる科目を配置。社会福祉の各分野で利用者の方々の抱える生活問題を専門的に理解し、解決する能力を養います。「展開科目」は、それまで学んだ知識や技術を深め、さらに発展させていく科目を配置。援助実践能力を高めるとともに、基礎的な研究能力も養います。

## 栄養学科

基礎を確立し、実践の場で活躍するための  
問題解決能力を幅広く育成。

### ■栄養学科教育課程概念図

「教育心理学」など	「教育課程論」など	「教職論」など	栄養教育実習など
<b>栄養教諭科目</b> 24単位選択必要 計24単位			
		公衆栄養学臨地実習 など	臨床栄養学臨地実習Ⅰ・Ⅱなど
<b>展開科目</b> 9単位必修 計9単位			
「健康と栄養管理」など	「ライフステージ栄養学」など	栄養教育実習Ⅰ・Ⅱなど 「健康スポーツ栄養学」など	
<b>基幹科目</b> 40単位必修 計40単位			
「解剖生理学Ⅰ」など	「病態と生化学」など	「食品加工学実習」	
<b>専門支持科目</b> 40単位必修 1単位以上選択 計41単位			
「情報リテラシー」など	<b>人間総合科学科目</b> 13単位必修 15単位選択 計28単位以上		
「健康科学概論」「健康科学演習」 「ヒューマン7特殊講義Ⅰ・Ⅱ・Ⅲ」など	<b>健康科学部専門科目</b> 4単位必修 2単位選択 計6単位		「ヘルスケアマネジメント論」 「ヘルスケアマネジメント実習」など
<b>1年次</b>	<b>2年次</b>	<b>3年次</b>	<b>4年次</b>

カリキュラムは「人間総合科学科目」「健康科学部専門科目」「専門科目」からなり、さらに「専門科目」は「専門支持科目」「基幹科目」「展開科目」の3科目群で構成されています。「専門支持科目」では栄養学を学ぶうえで専門基礎となる人体の構造や機能、疾病の成り立ちなど、栄養と健康に関する基礎知識を中心に学習。「基幹科目」では、管理栄養士として必要な専門的な知識と技術を系統的に学びます。「展開科目」は、これまでに得た知識や技術を発展・応用させていく科目で、実践の場で課題を発見・解決する能力を幅広く養い、適切なマネジメントができる人材を育てていきます。さらには、医療現場での栄養サポートチーム（NST）の活動に対応するために、「健康科学部専門科目」で他学科の科目なども自主的に選択し、他領域の理解を深めることもできます。



## 平成28年度 ゲストスピーカーの招聘状況

○学部

	年月日	授業科目	講師氏名	講師所属・職名	授業担当教員
1	H28. 5. 13	健康科学演習	加藤 隆之	鱒ヶ沢町役場健康ほけん課 課長	杉山 克己
2	H28. 5. 13	健康科学演習	齋藤 堤子	鱒ヶ沢町役場健康ほけん課 総括主任保健師	杉山 克己
3	H28. 5. 13	健康科学演習	菊谷 由紀子	鱒ヶ沢町役場健康ほけん課 主任保健師	杉山 克己
4	H28. 5. 25	健康科学演習	加藤 隆之	鱒ヶ沢町役場健康ほけん課 課長	杉山 克己
5	H28. 5. 25	健康科学演習	齋藤 堤子	鱒ヶ沢町役場健康ほけん課 総括主任保健師	杉山 克己
6	H28. 5. 25	健康科学演習	菊谷 由紀子	鱒ヶ沢町役場健康ほけん課 主任保健師	杉山 克己
7	H28. 6. 10	在宅看護実習	坂田 千佳子	一般社団法人公済会訪問看護ステーションやまびこ 所長代理(看護師)	細川 満子
8	H28. 6. 20	社会福祉基礎実習Ⅰ	藤巻 沙緒理	社会福祉法人八陽会 特別養護老人ホーム修光園	杉山 克己
9	H28. 6. 20	社会福祉基礎実習Ⅰ	越前屋 優貴	大館市福祉事務所福祉課障害福祉係	杉山 克己
10	H28. 6. 20	社会福祉基礎実習Ⅰ	小笠原 美鈴	青森家庭裁判所弘前支部 家庭裁判所調査官	大竹 昭裕
11	H28. 6. 20	社会福祉基礎実習Ⅰ	外崎 葵	障害児入所施設八甲学園子ども支援課	大竹 昭裕
12	H28. 6. 21	社会福祉基礎実習指導Ⅱ	小寺 順司	青森県中央児童相談所 総括主幹	工藤 英明
13	H28. 6. 30	精神保健福祉の理論と相談援助の展開Ⅲ	根本 俊雄	NPO法人SANN e t 青森 理事	坂下 智恵
14	H28. 7. 6	司法福祉論	木立 昭子	青森家庭裁判所 主任家庭裁判所調査官	齋藤 史彦
15	H28. 7. 6	司法福祉論	内藤 能大	青森家庭裁判所八戸支部 家庭裁判所調査官	齋藤 史彦
16	H28. 7. 8	ソーシャルワーク論Ⅲ	波田野 隼也	青森市浪岡事務所健康福祉課 主事(精神保健福祉士)	石田 賢哉
17	H28. 7. 8	ボランティア活動支援論	鳴海 孝彦	社会福祉法人青森県社会福祉協議会青森県ボランティア・市民活動センター 所長	児玉 寛子
18	H28. 7. 20	在宅看護概論	芳賀 邦子	秋田看護福祉大学 講師	細川 満子
19	H28. 9. 28	がん看護	秋庭 聖子	青森県立中央病院 主任看護師、緩和ケア認定看護師	鳴井 ひろみ
20	H28. 9. 28	地域理学療法学	國米 瑠美子	社会福祉法人積善会 森の工房ふれ・あい 所長	勘林 秀行
21	H28. 10. 5	助産学実習	田中 千織	八戸市立市民病院 主任	齋藤 良子
22	H28. 10. 17	リハビリテーションケア(看護)リハビリテーションケア論(理学)	木村 紘到	八戸赤十字病院 日本看護協会脳卒中リハビリテーション看護認定看護師	井澤 美樹子
23	H28. 12. 1	精神保健福祉論	恒任 英雄	法務省 青森保護観察所 社会復帰調整官	坂下 智恵
24	H28. 12. 12	看護理論	大串 靖子	元青森県立保健大学看護学科	木村 恵美子
25	H28. 12. 16	保健医療サービス論	大平 香織	国立病院機構青森病院 地域医療連携室	杉山 克己
26	H29. 1. 6	地域看護学実習	川村 重則	青森市山の手町会 副会長	千葉 敦子
27	H29. 1. 6	地域看護学実習	中山 満美子	青森市保健所健康づくり推進課	千葉 敦子
28	H29. 1. 12	児童福祉論	佐々木 浩之	青森家庭裁判所 主任家庭裁判所調査官	齋藤 史彦
29	H29. 1. 12	児童福祉論	川瀧 史也	青森家庭裁判所八戸支部 家庭裁判所調査官	齋藤 史彦
30	H29. 1. 16	ソーシャルワーク論Ⅱ	最上 和幸	青森県中央児童相談所 次長	工藤 英明
31	H29. 1. 18	地域看護学実習	中山 満美子	青森市保健所健康づくり推進課	千葉 敦子
32	H29. 1. 19	児童福祉論	佐々木 浩之	青森家庭裁判所 主任家庭裁判所調査官	齋藤 史彦
33	H29. 1. 19	児童福祉論	川瀧 史也	青森家庭裁判所八戸支部 家庭裁判所調査官	齋藤 史彦
34	H29. 1. 20	地域保健活動論	星 旦二	首都大学東京 名誉教授 放送大学 客員教授	古川 照美
35	H29. 2. 10	地域看護学実習	中山 満美子	青森市保健所健康づくり推進課	千葉 敦子

## ○大学院

	年月日	授業科目	講師氏名	講師所属・職名	授業担当教員
1	H28. 11. 15 H28. 11. 16	成人看護学特論Ⅱ	芳賀 邦子	秋田看護福祉大学 講師	細川 満子

## 平成28年度 臨地教授等による事前学外実習の実施状況

	年月日	授業科目	講師区分	講師氏名	講師所属・職名	授業担当教員
1	H28. 4. 28	臨床栄養学臨地実習Ⅰ・Ⅱ	臨地准教授	石岡 拓得	一般財団法人愛成会 弘前愛成会病院 主任	清水 亮
2	H28. 6. 2	ソーシャルワーク実習指導	臨地教授	今 保	青森県すこやか福祉事業団 障害児入所施設 八甲学園 園長	工藤 英明
3	H28. 6. 9	ソーシャルワーク実習指導	臨地教授	高橋 正安	社会福祉法人七峰会 拓心館グループ 総合施設長	西村 愛
4	H28. 6. 21	社会福祉基礎実習指導Ⅱ	臨地教授	村岡 真由美	青森市地域包括支援センターのぎわ 所長	工藤 英明
5	H28. 6. 23	ソーシャルワーク実習指導	臨地教授	奈良 秀夫	鶴田町社会福祉協議会 事務局長	村田 隆史
6	H28. 6. 28	社会福祉基礎実習指導Ⅱ	臨地教授	鳴海 孝彦	青森県社会福祉協議会 事務局次長	工藤 英明
7	H28. 9. 26	基礎看護実習Ⅰ	臨地准教授	ニッ森ひとみ	公立野辺地病院 副総看護長	福井 幸子
8	H28. 10. 5	助産学実習	臨地講師	古屋敷 智美	八戸市立市民病院 師長	齋藤 良子
9	H28. 12. 9	精神保健福祉援助実習指導Ⅰ	臨地講師	津川 貴史	青森県立つくしが丘病院	石田 賢哉
10	H28. 12. 14	精神保健福祉援助実習指導Ⅰ	臨地准教授	長谷川 さとみ	地域活動支援センターすばる センター長	石田 賢哉
11	H28. 12. 16	精神保健福祉援助実習指導Ⅰ	臨地准教授	大場 裕美	地域活動支援センター ラ・プリマベラ 施設長	石田 賢哉

## 平成28年度 特別講義実施状況

内 容	
第 1 回	<p>&lt;社会福祉学科&gt;</p> <ul style="list-style-type: none"> <li>・日 時：平成28年6月1日（水）14：10～15：30</li> <li>・講 師：青森県社会福祉協議会 生活支援課課長代理 相談支援係長 葛西 勇樹</li> <li>・テーマ：大人の発達障害の現状と支援課題</li> </ul>
第 2 回	<p>&lt;看護学科&gt;</p> <ul style="list-style-type: none"> <li>・日 時：平成28年7月25日（月）14：10～15：30</li> <li>・講 師：聖路加国際大学 教授 中山 和弘</li> <li>・テーマ：意思決定支援とヘルスリテラシーの向上のために</li> </ul>
第 3 回	<p>&lt;理学療法学科&gt;</p> <ul style="list-style-type: none"> <li>・日 時：平成28年10月13日（木）</li> <li>・講 師：畿央大学 ニューロリハビリテーション研究センター長 森岡 周</li> <li>・テーマ：ニューロリハビリテーション</li> </ul>
第 4 回	<p>&lt;栄養学科&gt;</p> <ul style="list-style-type: none"> <li>・日 時：平成28年12月21日（水）</li> <li>・講 師：内閣府食品安全委員会事務局リスクコミュニケーション官 箴島 一浩</li> <li>・テーマ：食品のリスクコミュニケーション</li> </ul>

平成28年度 臨地教授等一覧

○臨地教授

学科名	氏名	所属・職名	期間
看護学科	在原 臣子	生協訪問看護ステーションほほえみ 所長	H28. 4. 1～H29. 3. 31
看護学科	一瀬 真理子	青森県立つくしが丘病院 看護部 次長	H28. 4. 1～H29. 3. 31
看護学科	井沼 登志子	五所川原市 健康推進課課長	H28. 4. 1～H29. 3. 31
看護学科	今井 美佳子	青森市民病院 副看護局長	H28. 4. 1～H29. 3. 31
看護学科	越後 雅子	青森県立中央病院 外来 看護指導監	H28. 4. 1～H29. 3. 31
看護学科	小形 麻理	青森市 保健予防課課長	H28. 4. 1～H29. 3. 31
看護学科	尾崎 景子	八戸市医師会訪問看護ステーション 管理者	H28. 4. 1～H29. 3. 31
看護学科	柿崎 紀子	青森県立中央病院 看護指導監	H28. 4. 1～H29. 3. 31
看護学科	金崎 和子	有限会社のぞみケアセンター のぞみ訪問看護ステーション 所長	H28. 4. 1～H29. 3. 31
看護学科	川野 恵智子	八戸市立市民病院 看護局長	H28. 4. 1～H29. 3. 31
看護学科	北館 祐子	十和田市 健康福祉部健康増進課課長	H28. 4. 1～H29. 3. 31
看護学科	工藤 昌子	医療法人ときわ会 ときわ会訪問看護ステーション 所長	H28. 4. 1～H29. 3. 31
看護学科	越田 明子	青森県立つくしが丘病院 看護部部長	H28. 4. 1～H29. 3. 31
看護学科	小又 千恵子	北部上北広域事務組合 公立野辺地病院 総看護長	H28. 4. 1～H29. 3. 31
看護学科	斉藤 貞子	青森市民病院 看護局長	H28. 4. 1～H29. 3. 31
看護学科	菅原 典子	一部事務組合下北医療センター むつ総合病院 看護局 次長	H28. 4. 1～H29. 3. 31
看護学科	鈴木 久美子	青森市 健康づくり推進課 副参事兼健康づくり支援室長	H28. 4. 1～H29. 3. 31
看護学科	高野 紀子	医療法人芙蓉会 村上病院 看護部長	H28. 4. 1～H29. 3. 31
看護学科	館山 尋子	社団福祉法人慈恵会 じけいかい訪問看護ステーション	H28. 4. 1～H29. 3. 31
看護学科	築館 貴美	一般社団法人青森精神医学研究所附属浅虫温泉病院 看護部長	H28. 4. 1～H29. 3. 31
看護学科	徳田 暁子	一部事務組合下北医療センター むつ総合病院 看護局長	H28. 4. 1～H29. 3. 31
看護学科	浪岡 栄里子	ひばり訪問看護ステーション 所長	H28. 4. 1～H29. 3. 31
看護学科	奈良原 恵	青森保健生活協同組合 あおもり協立病院 総看護長	H28. 4. 1～H29. 3. 31
看護学科	成田 美弥子	独立行政法人労働者健康福祉機構 青森労災病院 看護部長	H28. 4. 1～H29. 3. 31
看護学科	沼倉 昌洋	あんさん訪問看護ステーション 所長	H28. 4. 1～H29. 3. 31
看護学科	野呂 真喜子	平川市 健康推進課	H28. 4. 1～H29. 3. 31
看護学科	藤井 留美子	青森県立中央病院 看護部次長	H28. 4. 1～H29. 3. 31
看護学科	三上 紀子	青森県立中央病院 看護部長	H28. 4. 1～H29. 3. 31
看護学科	三津谷 靖子	青森保健生活協同組合 生協さくら病院 総看護長	H28. 4. 1～H29. 3. 31
看護学科	築場 理利子	十和田市立中央病院 看護局長	H28. 4. 1～H29. 3. 31
看護学科	山内 留美子	青森県立中央病院 看護部次長	H28. 4. 1～H29. 3. 31
看護学科	山田 啓子	八戸市 健康増進課 副参事兼母子保健グループリーダー	H28. 4. 1～H29. 3. 31
看護学科	湯川 いづみ	公済会訪問看護ステーションやまびこ 所長	H28. 4. 1～H29. 3. 31
看護学科	米谷 真紀子	つがる市 国民健康保険課 係長	H28. 4. 1～H29. 3. 31
看護学科	渡辺 薫	青森県立中央病院 看護指導監	H28. 4. 1～H29. 3. 31
看護学科	渡辺 和恵	青森県立中央病院 看護指導監	H28. 4. 1～H29. 3. 31
理学療法学科	大沢 由貴	社団法人慈恵会 青森慈恵会病院	H28. 4. 1～H29. 3. 31
理学療法学科	小笠原 博治	八戸市立市民病院	H28. 4. 1～H29. 3. 31
理学療法学科	小田嶋 尚人	市立横手病院 技師長	H28. 4. 1～H29. 3. 31
理学療法学科	氣仙 裕	公益社団法人地域医療振興協会 東通村保健福祉センター 東通村診療所 科長	H28. 4. 1～H29. 3. 31
理学療法学科	倉田 昌一	J A 秋田厚生連 大曲厚生医療センター 技師長	H28. 4. 1～H29. 3. 31
理学療法学科	古木名 寿登	医療法人誠仁会 尾野病院 リハビリテーション科科長	H28. 4. 1～H29. 3. 31
理学療法学科	小島 俊夫	津軽保健生活協同組合 健生病院 リハビリテーション科技師長	H28. 4. 1～H29. 3. 31
理学療法学科	後藤 明教	黒石市国民健康保険 黒石病院 技師長	H28. 4. 1～H29. 3. 31
理学療法学科	小村 博	社会福祉法人喜伴会 障害者支援施設津麦園 業務部長	H28. 4. 1～H29. 3. 31
理学療法学科	斎藤 功	羽後町立羽後病院 主任技師	H28. 4. 1～H29. 3. 31
理学療法学科	坂田 徳隆	J A 秋田厚生連 雄勝中央病院 技師長	H28. 4. 1～H29. 3. 31
理学療法学科	櫻野 陽子	ひがし整形外科リハビリテーションクリニック	H28. 4. 1～H29. 3. 31
理学療法学科	櫻庭 満	つがる西北五広域連合 つがる総合病院 技師長	H28. 4. 1～H29. 3. 31
理学療法学科	須藤 真史	一般財団法人黎明郷 弘前脳卒中・リハビリテーションセンター 理学療法室長	H28. 4. 1～H29. 3. 31
理学療法学科	相馬 光明	一部事務組合下北医療センター むつ総合病院 技師長	H28. 4. 1～H29. 3. 31

平成28年度 臨地教授等一覧

学科名	氏名	所属・職名	期間
理学療法学科	高橋 仁美	市立秋田総合病院 技師長	H28. 4. 1～H29. 3. 31
理学療法学科	中井 基之	社会医療法人医仁会 中村記念病院 リハビリテーション部主任科長	H28. 4. 1～H29. 3. 31
理学療法学科	中西 功悦	青森市民病院 副理学療法士長	H28. 4. 1～H29. 3. 31
理学療法学科	長谷川 弘一	地方独立行政法人秋田県立病院機構秋田県立リハビリテーション・精神医療センター 理学療法室長	H28. 4. 1～H29. 3. 31
理学療法学科	長谷川 至	医療法人整友会 弘前記念病院	H28. 4. 1～H29. 3. 31
理学療法学科	平山 麻子	財団法人シルバーリハビリテーション協会 メディカルコート八戸西病院 次長	H28. 4. 1～H29. 3. 31
理学療法学科	諸橋 勇	いわてリハビリテーションセンター 機能回復療法部部长	H28. 4. 1～H29. 3. 31
理学療法学科	安田 友久	独立行政法人労働者健康福祉機構 青森労災病院	H28. 4. 1～H29. 3. 31
理学療法学科	山田 克彦	国立病院機構 青森病院 理学療法士長	H28. 4. 1～H29. 3. 31
理学療法学科	山田 伸	青森県立中央病院 技師長	H28. 4. 1～H29. 3. 31
理学療法学科	山田 朋子	介護老人保健施設 みちのく青海荘 リハビリテーション室長	H28. 4. 1～H29. 3. 31
理学療法学科	山平 斉	秋田赤十字病院 課長	H28. 4. 1～H29. 3. 31
理学療法学科	山谷 光仁	医療法人元秀会 弘前小野病院	H28. 4. 1～H29. 3. 31
理学療法学科	横島 啓幸	太田西ノ内病院 理学療法科科長	H28. 4. 1～H29. 3. 31
理学療法学科	渡邊 好孝	医療法人松田会 リハビリテーション部部长・人財育成部顧問	H28. 4. 1～H29. 3. 31
社会福祉学科	石田 康正	一般社団法人青森精神医学研究所 理事長	H28. 4. 1～H29. 3. 31
社会福祉学科	込山 稔	社会福祉法人藤聖母園 特別養護老人ホーム弘前大清水ホーム 施設長	H28. 4. 1～H29. 3. 31
社会福祉学科	今 保	社会福祉法人青森県すこやか福祉事業団 障害児入所施設 八甲学園 園長	H28. 4. 1～H29. 3. 31
社会福祉学科	下田 亨	社会福祉法人六戸町社会福祉協議会 事務局長	H28. 4. 1～H29. 3. 31
社会福祉学科	高橋 正安	社会福祉法人七峰会 拓心館グループ 総合施設長	H28. 4. 1～H29. 3. 31
社会福祉学科	奈良 秀夫	社会福祉法人鶴田町社会福祉協議会 事務局長	H28. 4. 1～H29. 3. 31
社会福祉学科	鳴海 孝彦	社会福祉法人六戸町社会福祉協議会 事務局次長	H28. 4. 1～H29. 3. 31
社会福祉学科	村岡 真由美	青森市地域包括支援センターのぎわ 所長	H28. 4. 1～H29. 3. 31

## 平成28年度 臨地教授等一覧

### ○臨地准教授

学科名	氏名	所属・職名	期間
看護学科	石倉 由美子	一般社団法人青森精神医学研究所附属浅虫温泉病院 看護師長	H28. 4. 1~H29. 3. 31
看護学科	勝野 祥子	青森保健生活協同組合 あおもり協立病院 副総看護長	H28. 4. 1~H29. 3. 31
看護学科	川浪 久子	青森県立中央病院 医療安全管理室次長(総括主幹看護師)	H28. 4. 1~H29. 3. 31
看護学科	斎藤 智恵	青森県立中央病院 総括主幹看護師	H28. 4. 1~H29. 3. 31
看護学科	白坂 町子	青森県立中央病院 総括主幹看護師	H28. 4. 1~H29. 3. 31
看護学科	須藤 千夏	青森保健生活協同組合 あおもり協立病院 副総看護長	H28. 4. 1~H29. 3. 31
看護学科	須藤 記且	青森保健生活協同組合 生協さくら病院 副総看護長	H28. 4. 1~H29. 3. 31
看護学科	橘 千景	青森保健生活協同組合 あおもり協立病院 副総看護長	H28. 4. 1~H29. 3. 31
看護学科	館山 光子	一般財団法人双仁会 青森厚生病院 教育担当室長	H28. 4. 1~H29. 3. 31
看護学科	田荷 美紀子	北部上北広域事務組合 公立野辺地病院 副総看護長	H28. 4. 1~H29. 3. 31
看護学科	千葉 葉子	八戸市立市民病院 副看護局長	H28. 4. 1~H29. 3. 31
看護学科	長嶺 祥子	八戸市立市民病院 副看護局長	H28. 4. 1~H29. 3. 31
看護学科	夏坂 千恵子	八戸赤十字病院 看護師長	H28. 4. 1~H29. 3. 31
看護学科	吹田 淳子	青森県立中央病院 総括主幹看護師	H28. 4. 1~H29. 3. 31
看護学科	二ツ森 ひとみ	北部上北広域事務組合 公立野辺地病院 副総看護長	H28. 4. 1~H29. 3. 31
看護学科	最上 正一	青森保健生活協同組合 生協さくら病院 副総看護長	H28. 4. 1~H29. 3. 31
看護学科	森田 要	青森県立中央病院 総括主幹看護師	H28. 4. 1~H29. 3. 31
看護学科	八木澤 美代子	青森県立中央病院 総括主幹看護師	H28. 4. 1~H29. 3. 31
看護学科	山川 鶴枝	青森県立中央病院 総括主幹看護師	H28. 4. 1~H29. 3. 31
看護学科	山田 明子	青森県立つくしが丘病院 医療連携室 次長	H28. 4. 1~H29. 3. 31
看護学科	吉崎 朋子	青森県立中央病院 総括主幹看護師	H28. 4. 1~H29. 3. 31
看護学科	米谷 文子	青森県立中央病院 総括主幹看護師	H28. 4. 1~H29. 3. 31
理学療法学科	板井 英樹	おいらせ町国民健康保険 おいらせ病院	H28. 4. 1~H29. 3. 31
理学療法学科	加藤 義人	医療法人なかざわ整形外科なかざわスポーツクリニック 部長	H28. 4. 1~H29. 3. 31
理学療法学科	川原田 里美	青森県立あすなろ療育福祉センター 主査	H28. 4. 1~H29. 3. 31
理学療法学科	佐藤 比呂子	医療法人ときわ会 ときわ会病院	H28. 4. 1~H29. 3. 31
社会福祉学科	大平 香織	独立行政法人国立病院機構 青森病院 医療社会事業専門員	H28. 4. 1~H29. 3. 31
社会福祉学科	大場 裕美	医療法人社団清泉会地域活動支援センター ラ・プリマベラ 障害福祉サービス事業所 ラ・プリマベラ 施設長総括管理者	H28. 4. 1~H29. 3. 31
社会福祉学科	長谷川 さとみ	医療法人芙蓉会 総合ケアセンターさんらく 地域活動支援センターすばる 管理者	H28. 4. 1~H29. 3. 31
栄養学科	石岡 拓得	一般財団法人愛成会 弘前愛成会病院 栄養主任	H28. 4. 1~H29. 3. 31
栄養学科	石田 直子	津軽保健生活共同組合 健生病院 栄養科士長	H28. 4. 1~H29. 3. 31
栄養学科	伊藤 恵美子	財団医療法人謙昌会 総合リハビリ美保野病院 栄養管理科科长	H28. 4. 1~H29. 3. 31
栄養学科	佐藤 史枝	財団法人秀芳園 弘前中央病院 技師長	H28. 4. 1~H29. 3. 31
栄養学科	須藤 信子	弘前大学医学部附属病院 管理栄養士長	H28. 4. 1~H29. 3. 31
栄養学科	福田 浩子	八戸市立市民病院 栄養士長	H28. 4. 1~H29. 3. 31

## 平成28年度 臨地教授等一覧

### ○臨地講師

学科名	氏名	所属・職名	期間
看護学科	秋庭 聖子	青森県立中央病院 主任看護師	H28. 4. 1～H29. 3. 31
看護学科	阿部 法子	青森県立つくしが丘病院 看護師長	H28. 4. 1～H29. 3. 31
看護学科	石川 里香子	青森県立中央病院 看護師長	H28. 4. 1～H29. 3. 31
看護学科	伊藤 伸子	青森県立中央病院 主任看護師	H28. 4. 1～H29. 3. 31
看護学科	小笠原 雪江	北部上北広域事務組合 公立野辺地病院 看護長心得	H28. 4. 1～H29. 3. 31
看護学科	織笠 尚美	北部上北広域事務組合 公立野辺地病院 看護師長	H28. 4. 1～H29. 3. 31
看護学科	柏谷 真喜子	青森県立つくしが丘病院 看護師長	H28. 4. 1～H29. 3. 31
看護学科	桑田 美幸	青森県立中央病院 看護師長	H28. 4. 1～H29. 3. 31
看護学科	古跡 千里子	青森県立中央病院 看護師長	H28. 4. 1～H29. 3. 31
看護学科 大学院	古屋敷 智美	八戸市立市民病院 看護師長	H28. 4. 1～H29. 3. 31
看護学科	佐々木 美子	青森県立中央病院 看護師長	H28. 4. 1～H29. 3. 31
看護学科	鈴木 紘子	青森保健生活協同組合 生協さくら病院	H28. 4. 1～H29. 3. 31
看護学科	諏訪 真生	青森保健生活協同組合 生協さくら病院 主任	H28. 4. 1～H29. 3. 31
看護学科	高谷 彰	青森保健生活協同組合 生協さくら病院	H28. 4. 1～H29. 3. 31
看護学科	田口 真紀子	青森県立中央病院 看護師長	H28. 4. 1～H29. 3. 31
看護学科	竹内 こずえ	一般社団法人青森精神医学研究所附属浅虫温泉病院 看護師長	H28. 4. 1～H29. 3. 31
看護学科	呑香 美佳子	八戸市立市民病院 看護師長	H28. 4. 1～H29. 3. 31
看護学科	中畑 貴博	一般社団法人青森精神医学研究所附属浅虫温泉病院 看護師長	H28. 4. 1～H29. 3. 31
看護学科	成田 涼雅	青森保健生活協同組合 あおもり協立病院 看護長	H28. 4. 1～H29. 3. 31
看護学科	本間 恵理香	青森保健生活協同組合 あおもり協立病院 看護長	H28. 4. 1～H29. 3. 31
看護学科	松田 一子	青森県立中央病院 看護師長	H28. 4. 1～H29. 3. 31
看護学科	壬生 まゆみ	八戸市立市民病院 看護師長	H28. 4. 1～H29. 3. 31
看護学科	盛 小枝子	青森県立中央病院 看護師長	H28. 4. 1～H29. 3. 31
看護学科	矢内 佳伸	青森保健生活協同組合 生協さくら病院 看護長	H28. 4. 1～H29. 3. 31
理学療法学科	一戸 留美	介護老人保健施設 青森ナーシングライフ 主任	H28. 4. 1～H29. 3. 31
理学療法学科	佐藤 誠剛	弘前市立病院 技師長	H28. 4. 1～H29. 3. 31
理学療法学科	二宮 高志	社会福祉法人みやぎ会 介護老人保健施設とわだ 主任	H28. 4. 1～H29. 3. 31
社会福祉学科	工藤 玲子	医療法人清照会障害者就業・生活支援センターみなと 障害者就労移行支援事業所わくみなと センター長兼所長	H28. 4. 1～H29. 3. 31
社会福祉学科	津川 貴史	青森県立つくしが丘病院	H28. 4. 1～H29. 3. 31
社会福祉学科	山田 伸	医療法人社団聖康会 聖康会病院	H28. 4. 1～H29. 3. 31
栄養学科	池内 理江	一般財団法人双仁会 青森厚生病院	H28. 4. 1～H29. 3. 31
栄養学科	川村 美穂	独立行政法人労働者健康福祉機構 青森労災病院 主任栄養士	H28. 4. 1～H29. 3. 31
栄養学科	佐藤 翠	特別養護老人ホーム 和幸園 主任	H28. 4. 1～H29. 3. 31
栄養学科	澤田 あゆみ	一部事務組合下北医療センター むつ総合病院 科長	H28. 4. 1～H29. 3. 31
栄養学科	高橋 水穂	医療法人サンメディコ介護老人保健施設ヴィラ弘前 主任	H28. 4. 1～H29. 3. 31
栄養学科	平木 裕香	青森保健生活協同組合 あおもり協立病院 科長	H28. 4. 1～H29. 3. 31
栄養学科	三浦 育子	医療法人芙蓉会 村上病院 栄養科主任	H28. 4. 1～H29. 3. 31



青森県立保健大学 平成29年度入学者選抜結果一覧

学科	選抜区分		募集人員 (名)	志願者数 (名)	志願倍率 (倍) B÷A	受験者数 (名)	合格者数 (名)	うち追加合格者数 (名)	実質倍率 (倍) C÷D	入学者数 (名)	入学者内訳 (名)						
											男女別		現浪別		県内外別		
											男	女	現役	浪人・ 社会人	県内	県外	
看護学科	一般入試	前期日程	47	137	2.9	125	57	0	2.2	51	7	44	50	1	16	35	
		後期日程	8	133	16.6	45	14	0	3.2	13	1	12	13	0	5	8	
		一般入試計	55	270	4.9	170	71	0	2.4	64	8	56	63	1	21	43	
	特別選抜	推薦入試	一般推薦 (県内)	30	51	1.7	51	30	0	1.7	30	1	29	30	0	30	0
			一般推薦 (県外)	5	21	4.2	21	6	0	3.5	6	0	6	6	0	0	6
			小計	35	72	2.1	72	36	0	2.0	36	1	35	36	0	30	6
		社会人・学士 特別選抜	2	4	2.0	3	2	0	1.5	2	1	1	0	2	1	1	
		帰国子女等 特別選抜	1	0	0.0	0	0	0	-	0	0	0	0	0	0	0	
		私費外国人 留学生特別選抜	1	0	0.0	0	0	0	-	0	0	0	0	0	0	0	
		特別選抜計	39	76	1.9	75	38	0	2.0	38	2	36	36	2	31	7	
	AO入試	一般	5	45	9.0	45	5	0	9.0	5	0	5	5	0	5	0	
		特別活動選抜	1	3	3.0	3	1	0	3.0	1	0	1	1	0	1	0	
		AO入試計	6	48	8.0	48	6	0	8.0	6	0	6	6	0	6	0	
	計		100	394	3.9	293	115	0	2.5	108	(9.3%) 10	(90.7%) 98	(97.2%) 105	(2.8%) 3	(53.7%) 58	(46.3%) 50	
理学療法学科	一般入試	前期日程	14	38	2.7	37	17	0	2.2	16	10	6	14	2	4	12	
		後期日程	3	43	14.3	12	3	0	4.0	3	2	1	2	1	1	2	
		一般入試計	17	81	4.8	49	20	0	2.5	19	12	7	16	3	5	14	
	特別選抜	推薦入試	一般推薦 (県内)	8	19	2.4	19	9	0	2.1	9	4	5	9	0	9	0
			一般推薦 (県外)	2	11	5.5	11	2	0	5.5	2	2	0	2	0	2	
			小計	10	30	3.0	30	11	0	2.7	11	6	5	11	0	9	2
		社会人・学士 特別選抜	1	3	3.0	3	1	0	3.0	1	0	1	0	1	1	0	
		特別選抜計	11	33	3.0	33	12	0	2.8	12	6	6	11	1	10	2	
	AO入試	2	14	7.0	14	1	0	14.0	1	0	1	1	0	0	1		
	計		30	128	4.3	96	33	0	2.9	32	(56.3%) 18	(43.7%) 14	(87.5%) 28	(12.5%) 4	(46.9%) 15	(53.1%) 17	
	社会福祉学科	一般入試	前期日程	25	43	1.7	39	29	0	1.3	25	6	19	23	2	11	14
			後期日程	6	56	9.3	17	10	0	1.7	9	4	5	9	0	5	4
			一般入試計	31	99	3.2	56	39	0	1.4	34	10	24	32	2	16	18
		特別選抜	推薦入試	一般推薦 (県内)	11	21	1.9	21	12	0	1.8	12	2	10	12	0	12
一般推薦 (県外)				3	11	3.7	11	3	0	3.7	3	0	3	3	0	0	3
小計				14	32	2.3	32	15	0	2.1	15	2	13	15	0	12	3
社会人・学士 特別選抜			1	1	1.0	1	0	0	-	0	0	0	0	0	0	0	
特別選抜計			15	33	2.2	33	15	0	2.2	15	2	13	15	0	12	3	
AO入試		4	17	4.3	17	5	0	3.4	5	0	5	5	0	4	1		
計		50	149	3.0	106	59	0	1.8	54	(22.2%) 12	(77.8%) 42	(96.3%) 52	(3.7%) 2	(59.3%) 32	(40.7%) 22		
栄養学科		一般入試	前期日程	19	55	2.9	54	22	0	2.5	22	3	19	21	1	3	19
			後期日程	3	44	14.7	16	3	0	5.3	3	0	3	1	2	1	2
			一般入試計	22	99	4.5	70	25	0	2.8	25	3	22	22	3	4	21
		特別選抜	推薦入試	一般推薦 (県内)	6	16	2.7	16	6	0	2.7	6	0	6	6	0	6
	一般推薦 (県外)			2	20	10.0	20	2	0	10.0	2	0	2	2	0	0	2
	小計			8	36	4.5	36	8	0	4.5	8	0	8	8	0	6	2
	特別選抜計		8	36	4.5	36	8	0	4.5	8	0	8	8	0	6	2	
	計		30	135	4.5	106	33	0	3.2	33	(9.1%) 3	(90.9%) 30	(90.9%) 30	(9.1%) 3	(30.3%) 10	(69.7%) 23	
	健康科学部 合計		210	806	3.8	601	240	0	2.5	227	(18.9%) 43	(81.1%) 184	(94.7%) 215	(5.3%) 12	(50.7%) 115	(49.3%) 112	

青森県立保健大学 平成29年度入学者選抜結果一覧

学科	選抜区分	募集人員 (名) A	志願者数 (名)		受験者数 (名) C	合格者数 (名)			入学者数 (名)	入学者内訳 (名)						
			B	志願倍率 (倍) B÷A		D	うち追加合格者数 (名)	実質倍率 (倍) C÷D		男女別		現浪別		県内外別		
										男	女	現役	浪人・社会人	県内	県外	
試験ごとの学部合計	一般入試	前期日程	105	273	2.6	255	125	0	2.0	114	26	88	108	6	34	80
		後期日程	20	276	13.8	90	30	0	3.0	28	7	21	25	3	12	16
		一般入試計	125	549	4.4	345	155	0	2.2	142	33	109	133	9	46	96
	推薦入試	一般推薦(県内)	55	107	1.9	107	57	0	1.9	57	7	50	57	0	57	0
		一般推薦(県外)	12	63	5.3	63	13	0	4.8	13	2	11	13	0	0	13
		小計	67	170	2.5	170	70	0	2.4	70	9	61	70	0	57	13
		社会人・学士特別選抜	4	8	2.0	7	3	0	2.3	3	1	2	0	3	2	1
		帰国子女等特別選抜	1	0	0.0	0	0	0	-	0	0.0	0.0	0	0	0	0
		私費外国人留学生特別選抜	1	0	0.0	0	0	0	-	0	0	0	0	0	0	0
		特別選抜計	73	178	2.4	177	73	0	2.4	73	10	63	70	3	59	14
		AO入試	一般	11	76	6.9	76	11	0	6.9	11	0	11	11	0	9
	特別活動選抜		1	3	3.0	3	1	0	3.0	1	0	1	1	0	1	0
	AO入試計		12	79	6.6	79	12	0	6.6	12	0	12	12	0	10	2
	計		210	806	3.8	601	240	0	2.5	227	43	184	215	12	115	112

## 平成 2 9 年度編入学者選抜試験結果

学科	募集人員	志願者		受験者数	合格者		入学者数
		志願者数	志願倍率		合格者数	実質倍率	
看護	10	16	1.6	16	11	1.5	9
(上記のうち 指定校推薦)	(2)	(2)	(1.0)	(2)	(2)	(1.0)	(2)
理学療法	2	0	0.0	0	0	0.0	0
社会福祉	4	4	1.0	4	3	1.3	1
栄養	3	7	2.3	7	2	3.5	2
合計	19	27	1.4	27	16	1.7	12

# 平成28年度卒業生の進路

## 15期生(栄養学科第6期生)の就職状況

就職率＝就職者数÷就職希望者数

単位:人

学 科	卒業者数	就職希望者		就 職 者		就職率
看 護 学 科	109	109		県内	32	100.0%
		※進学者	0	県外	77	
		※その他	0	計	109	
理学療法学科	34	31		県内	11	96.8%
		※進学者	3	県外	19	
		※その他	0	計	30	
社会福祉学科	56	56		県内	29	100.0%
		※進学者	0	県外	27	
		※その他	0	計	56	
栄 養 学 科 ( 6 期 生 )	34	33		県内	14	97.0%
		※進学者	1	県外	18	
		※その他	0	計	32	
合 計	233	229		県内	86	99.1%
		※進学者	4	県外	141	
		※その他	0	合 計	227	

28.5.1現在

看護学科の就職率 100%

【青森県/32】(青)青森県病院局、八戸市立市民病院、弘前大学医学部附属病院、十和田市立中央病院、社団法人慈恵会 青森慈恵会病院、青森保健生活協同組合 あおもり協立病院など  
 (保)青森県、青森市、風間浦村 (助)八戸市立市民病院  
 【北海道/16】(青)医療法人 深仁会 手稲深仁会病院、市立札幌病院、北海道大学病院など  
 (保)恵庭市、福島町  
 【岩手県/2】(青)岩手県医療局、岩手医科大学附属病院  
 【宮城県/6】(青)東北大学病院、日本赤十字社 石巻赤十字病院など  
 【秋田県/7】(青)秋田大学医学部附属病院、JA秋田厚生連 秋田厚生医療センター、JA秋田厚生連 大曲厚生医療センター、地方独立行政法人 市立秋田総合病院など  
 (保)横手市  
 【長野県/1】(助)JA厚生連北信総合病院  
 【千葉県/4】(青)順天堂大学医学部附属浦安病院、千葉大学医学部附属病院など  
 【東京都/21】(青)国立研究開発法人 国立がん研究センター中央病院、東京医科大学八王子医療センター、日本赤十字社医療センター、東京都リハビリテーション病院など  
 (保)武蔵野市  
 【神奈川県/8】(青)国家公務員共済組合連合会 横浜南共済病院、川崎市立多摩病院、南東北グループ 医療法人社団三成会 新百合ヶ丘総合病院など  
 【静岡県/4】(青)静岡県立静岡がんセンター

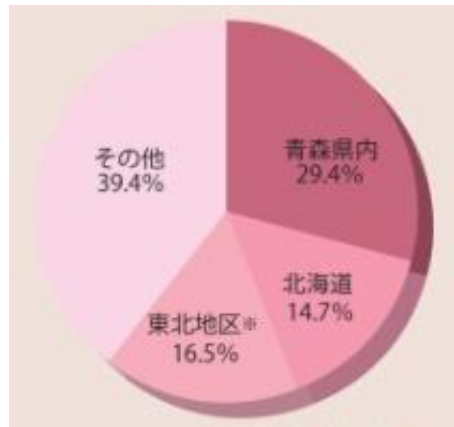

理学療法学科の主食率 96.8%

【青森県/11】青森県立中央病院、一般財団法人 双仁会 青森厚生病院、一般財団法人 黎明郷 弘前脳卒中・リハビリテーションセンター、医療法人 芙蓉会 村上病院、医療法人 雄心会 青森新都市病院、公益財団法人 シルバーリハビリテーション協会メディカルコート八戸西病院、社会福祉法人 青森社会福祉振興団、外ヶ浜町国民健康保険外ヶ浜中央病院  
 【北海道/11】医療法人社団 明生会 イムス札幌内科リハビリテーション病院、医療法人 北祐会 北祐会神経内科病院、医療法人 深仁会 定山深病院、医療法人 深仁会 札幌西内山病院、医療法人 札幌山の上病院、医療法人 雄心会 函館新都市病院、医療法人社団 久仁会 白川整形外科内科、医療法人社団 我汝会 えいわ病院、医療法人社団 連和会 旭川リハビリテーション病院、独立行政法人 地域医療機能推進機構 北海道病院、北海道大学病院  
 【岩手県/1】公益財団法人 いわてリハビリテーションセンター  
 【秋田県/1】市立横手病院  
 【宮城県/1】社会医療法人 康康会 中崎病院  
 【埼玉県/1】戸田中央医療グループ 戸田中央総合病院  
 【千葉県/2】医療法人社団 保健会 東京湾岸リハビリテーション病院  
 【神奈川県/1】IMSグループ 医療法人社団 明秀会 新戸塚病院  
 【静岡県/1】社会福祉法人 聖隷福祉事業団  
**国家試験合格率は毎年高い結果を出しています。就職率もそれに連動して高く、卒業生は青森県内を中心に全国で活躍しています。**

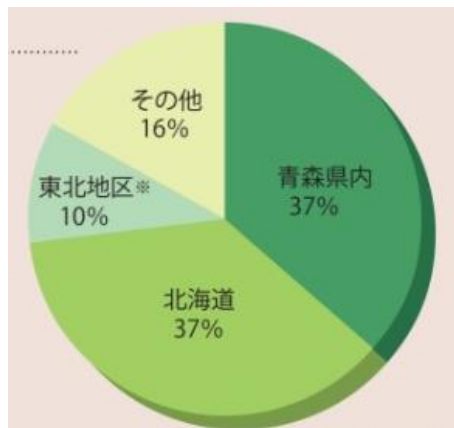

社会福祉学科の就職率 100%



【公務員(福祉職)/5】青森県(青森県)、青森市(青森県)、五所川原市(青森県)、小樽市立病院(北海道)  
 【公務員(警察)/1】新潟県警察(新潟県)  
 【福祉専門職(相談職)/24】青森保健生活協同組合 あおもり協立病院(青森県)、医療法人 謙信会 総合リハビリ美野野病院(青森県)、医療法人 李仁会 高松病院(青森県)、医療法人 芙蓉会 美野野病院(青森県)、医療法人 芙蓉会 村上病院(青森県)、社会医療法人 博進会 南部病院(青森県)、社会医療法人 松平病院(青森県)、社会福祉法人 同伸会 特別養護老人ホーム 旭光園(青森県)、社会福祉法人 八戸市社会福祉協議会(青森県)、八戸医師会 在宅介護支援センター(青森県)、IMSグループ 医療法人社団 明生会 イムス札幌消化器中央総合病院(北海道)、医療法人 雄心会 函館新都市病院(北海道)、医療法人社団 研心会 北海道脳神経外科記念病院(北海道)、JA秋田厚生連(秋田県)、医療法人 久幸会 今村病院(秋田県)、社会福祉法人 北秋田市社会福祉協議会(秋田県)、社会福祉法人 宏恵会 特別養護老人ホーム リーフ台(宮城県)、社会医療法人 公徳会(山形県)、社会福祉法人 東北福祉会 せんだんの里(山形県)、公益財団法人 星総合病院(福島県)、上尾中央医療グループ(埼玉県)、株式会社 LITALICO(東京都)、社会福祉法人 寿楽園(神奈川県)  
 【福祉専門職(支援職)/19】社会福祉法人 やまぶき福祉会 青森おおぞら学園(青森県)、社会福祉法人 青森社会福祉振興団(青森県)、社会福祉法人 七戸実光園 児童養護施設 実光園(青森県)、社会福祉法人 寿栄会 特別養護老人ホーム 寿楽荘(青森県)、社会福祉法人 スプリング 特別養護老人ホーム 福寿亭インスプリング(青森県)、社会福祉法人 八戸市社会福祉事業団(青森県)、社会福祉法人 宏仁会 特別養護老人ホーム 清風荘(青森県)、社会福祉法人 豊寿園 妙光園(青森県)、NPO法人 あーると(青森県)、社会福祉法人 秋田県社会福祉事業団(秋田県)、社会福祉法人 横手市社会福祉協議会(秋田県)、社会福祉法人 岩手県社会福祉事業団(岩手県)、社会福祉法人 泉家会(宮城県)、トレンディワールド株式会社 キッズルームチャコ東根教室(山形県)、社会福祉法人 さくら福祉会(山形県)、社会福祉法人 原町成年会(東京都)、セントレア・ホールディング株式会社(東京都)、株式会社クアア21 あったかいデイケア東向原(東京都)、社会福祉法人 二州青松の郷(福井県)  
 【一般企業/7】株式会社青森銀行(青森県)、株式会社紅屋商事(青森県)、コーセー化粧品販売株式会社 青森支店(青森県)、ジョブメイトグループ(青森県)、株式会社たけや製パン(秋田県)、株式会社仙台進学プラザ(宮城県)

栄養学科の就職率 97.0%

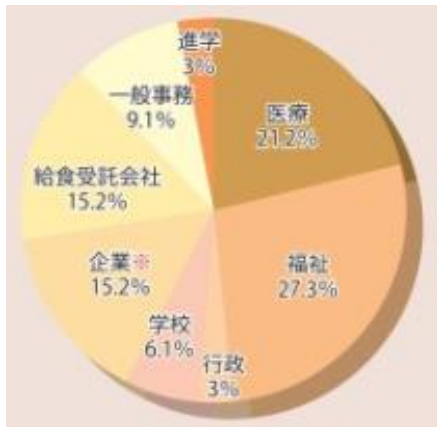

【青森県/14】青森県 西北地域県民局(行政職)、青森県教育委員会、医療法人 杏林会、公益財団法人 シルバーリハビリテーション協会 介護老人保健施設はくじゅ、公益財団法人 八戸総合健診センター(一般事務)、社会福祉法人 大洋会 幼保連携認定こども園 はまゆり保育園、社会福祉法人 松原福祉会 松原保育園、東八戸病院、有限会社 テック、六ヶ所村役場(行政職)、社会福祉法人 佃福祉会 佃保育園、社会福祉法人 八層会 特別養護老人ホーム 修光園  
 【北海道/3】医療法人社団 函館脳神経外科病院、市立室蘭総合病院、日糧製パン株式会社  
 【岩手県/3】医療法人 友愛会 盛岡友愛病院、岩手県医療局、日清医療食品株式会社 北東北支店  
 【宮城県/2】医療法人 一秀会 介護老人保健施設プレシオン、日清医療食品株式会社 仙台支店  
 【秋田県/2】秋田県庁、由利本荘市(西目総合支所)  
 【山形県/1】日東ベスト 株式会社  
 【埼玉県/1】WITH GROUP(社会福祉法人 彩保育会/(株)WITH)  
 【千葉県/1】医療法人 明星会 東条病院  
 【東京都/5】医療法人社団 成仁 成仁病院、エムサービス株式会社、株式会社グリーンハウス、株式会社レバスト、日本調剤株式会社

## 定員管理と入退学の状況

◆平成28年度学生数（平成28年5月1日）

【健康科学部】

（単位：人）

	学年	定員	在籍学生数			
			男	女	小計	計
看護学科	1年	100	13	97	110	437
	2年	100	12	97	109	
	3年	110	12	95	107	
	4年	110	14	97	111	
理学療法学科	1年	30	15	18	33	132
	2年	30	13	21	34	
	3年	32	16	15	31	
	4年	32	19	15	34	
社会福祉学科	1年	50	12	44	56	226
	2年	54	12	47	59	
	3年	54	16	38	54	
	4年	54	15	42	57	
栄養学科	1年	30	0	33	33	136
	2年	33	3	32	35	
	3年	33	3	30	33	
	4年	33	1	34	35	
計		885	176	755	931	931

◆平成28年度入学生数

【健康科学部】

(単位:人)

	入学定員	入学者数	男女別		出身高校別	
			男	女	県内	県外
看護学科	100	110	13	97	61	49
理学療法学科	30	33	15	18	15	18
社会福祉学科	50	56	12	44	34	22
栄養学科	30	33	0	33	11	22
計	210	232	40	192	121	111

【健康科学部編入生】

(単位:人)

	入学定員	入学者数	男女別	
			男	女
看護学科	10	5	1	4
理学療法学科	2	0	0	0
社会福祉学科	4	1	0	1
栄養学科	3	1	0	1
計	19	7	1	6

◆平成28年度休退学者数

※休学者は、前期または後期を休学した学生で実人数。

【健康科学部】

(単位:人)

	休学者数	退学者数	除籍者数
看護学科	4	3	0
理学療法学科	1	1	0
社会福祉学科	4	2	0
栄養学科	0	0	0
合計	9	6	0



第1～15期生の国家試験受験結果について

H29年5月現在

卒業期 (年度)	学科名 試験種別	看護学科			理学療法学科	社会福祉学科		栄養学科
		看護師	保健師	助産師	理学療法士	社会福祉士	精神保健福祉士	管理栄養士
1期生 (14)	受験者	98	95	10	20	36		
	合格者	96	81	8	20	21		
	<b>本学合格率</b>	<b>98.0%</b>	<b>85.3%</b>	<b>80.0%</b>	<b>100.0%</b>	<b>58.3%</b>		
	全国平均	92.6%	91.5%	89.2%	98.5%	31.4%		
2期生 (15)	受験者	102	104	10	18	37		
	合格者	99	91	9	18	25		
	<b>本学合格率</b>	<b>97.1%</b>	<b>87.5%</b>	<b>90.0%</b>	<b>100.0%</b>	<b>67.6%</b>		
	全国平均	91.2%	92.3%	96.2%	97.9%	28.5%		
3期生 (16)	受験者	95	104	10	23	39		
	合格者	91	88	10	22	28		
	<b>本学合格率</b>	<b>95.8%</b>	<b>84.6%</b>	<b>100.0%</b>	<b>95.7%</b>	<b>71.8%</b>		
	全国平均	91.4%	81.5%	99.7%	94.9%	29.8%		
4期生 (17)	受験者	96	105	10	21	44		
	合格者	87	76	9	20	30		
	<b>本学合格率</b>	<b>90.6%</b>	<b>72.4%</b>	<b>90.0%</b>	<b>95.2%</b>	<b>68.2%</b>		
	全国平均	88.3%	78.7%	98.1%	97.5%	28.0%		
5期生 (18)	受験者	93	103	8	19	43	10	
	合格者	91	103	8	18	24	9	
	<b>本学合格率</b>	<b>97.8%</b>	<b>100.0%</b>	<b>100.0%</b>	<b>94.7%</b>	<b>55.8%</b>	<b>90.0%</b>	
	全国平均	90.6%	99.0%	94.3%	93.2%	27.4%	60.3%	
6期生 (19)	受験者	99	109	8	21	41	6	
	合格者	98	96	7	18	31	6	
	<b>本学合格率</b>	<b>99.0%</b>	<b>88.1%</b>	<b>87.5%</b>	<b>85.7%</b>	<b>75.6%</b>	<b>100.0%</b>	
	全国平均	90.3%	91.1%	98.1%	86.6%	30.6%	60.4%	
7期生 (20)	受験者	104	113	8	18	41	9	
	合格者	102	111	8	18	33	9	
	<b>本学合格率</b>	<b>98.1%</b>	<b>98.2%</b>	<b>100.0%</b>	<b>100.0%</b>	<b>80.5%</b>	<b>100.0%</b>	
	全国平均	89.9%	97.7%	99.9%	90.9%	29.1%	61.7%	
8期生 (21)	受験者	94	102	7	23	39	11	
	合格者	93	92	6	23	29	11	
	<b>本学合格率</b>	<b>98.9%</b>	<b>90.2%</b>	<b>85.7%</b>	<b>100.0%</b>	<b>74.4%</b>	<b>100.0%</b>	
	全国平均	89.5%	86.6%	83.1%	92.6%	27.5%	63.3%	
9期生 (22)	受験者	100	109	7	21	37	15	
	合格者	99	98	7	18	29	14	
	<b>本学合格率</b>	<b>99.0%</b>	<b>89.9%</b>	<b>100.0%</b>	<b>85.7%</b>	<b>78.4%</b>	<b>93.3%</b>	
	全国平均	91.8%	86.3%	97.2%	74.3%	28.1%	58.3%	
10期生 (23)	受験者	102	108	5	29	50	17	33
	合格者	100	100	5	29	44	17	31
	<b>本学合格率</b>	<b>98.0%</b>	<b>92.6%</b>	<b>100.0%</b>	<b>100.0%</b>	<b>88.0%</b>	<b>100.0%</b>	<b>93.9%</b>
	全国平均	95.1%	89.2%	96.0%	82.4%	26.3%	62.6%	91.6%
11期生 (24)	受験者	101	106	4	31	50	7	33
	合格者	100	105	4	29	31	6	32
	<b>本学合格率</b>	<b>99.0%</b>	<b>99.1%</b>	<b>100.0%</b>	<b>93.5%</b>	<b>62.0%</b>	<b>85.7%</b>	<b>97.0%</b>
	全国平均	94.1%	97.5%	98.9%	88.7%	18.8%	56.9%	82.7%
12期生 (25)	受験者	106	114	5	31	47	14	33
	合格者	105	110	5	31	36	14	32
	<b>本学合格率</b>	<b>99.1%</b>	<b>96.5%</b>	<b>100.0%</b>	<b>100.0%</b>	<b>76.6%</b>	<b>100.0%</b>	<b>97.0%</b>
	全国平均	95.2%	88.8%	97.6%	90.2%	27.5%	58.3%	91.2%
13期生 (26)	受験者	106	117	3	33	49	14	32
	合格者	104	117	3	33	34	14	31
	<b>本学合格率</b>	<b>98.1%</b>	<b>100.0%</b>	<b>100.0%</b>	<b>100.0%</b>	<b>69.4%</b>	<b>100.0%</b>	<b>96.9%</b>
	全国平均	95.5%	99.6%	99.9%	89.1%	27.0%	61.3%	95.4%
14期生 (27)	受験者	108	34	5	34	39	13	31
	合格者	107	34	5	32	36	11	28
	<b>本学合格率</b>	<b>99.1%</b>	<b>100.0%</b>	<b>100.0%</b>	<b>94.1%</b>	<b>92.3%</b>	<b>84.6%</b>	<b>90.3%</b>
	全国平均	94.9%	92.6%	99.8%	82.0%	26.2%	61.6%	85.1%
15期生 (28)	受験者	105	31	4	34	50	12	33
	合格者	104	31	3	34	42	12	29
	<b>本学合格率</b>	<b>99.0%</b>	<b>100.0%</b>	<b>75.0%</b>	<b>100.0%</b>	<b>84.0%</b>	<b>100.0%</b>	<b>87.9%</b>
	全国平均	94.3%	94.5%	93.2%	96.3%	25.8%	62.0%	92.4%

## 青森県立保健大学大学院 博士前期課程 平成28年度授業時間割 (1年次担当科目)

&lt;前期(4月~7月)&gt;

教室名:【W】Web-ラーニング講義室、【フィ】フィジカルイグザミネーションルーム

時限 曜日	1 9:00~10:20	2 10:30~11:50	3 12:40~14:00	4 14:10~15:30	5 15:40~17:00	6 17:30~18:50	7 19:00~20:20
月				◎看護コンサルテーション【ハメラ】(6/20)【W】	◎看護コンサルテーション【ハメラ】(6/20)【W】	◎在宅ケア論Ⅱ【大山】(5/9、5/16、5/23、5/30、6/6、6/13、6/20、6/27)【W】	◎在宅ケア論Ⅱ【大山】(5/9、5/16、5/23、5/30、6/6、6/13、6/20)【W】
火			◎専門看護師論【ハメラ】(6/21)【W】  ◎基礎栄養学特論【岩井、佐藤伸、藤田、井澤】(5/10、5/17、5/24、5/31、6/7、6/14、6/21)【研修室2】	◎専門看護師論【ハメラ】(6/21)【W】  ◎基礎栄養学特論【岩井、佐藤伸、藤田、井澤】(5/10、5/17、5/24、5/31、6/7、6/14、6/21)【研修室2】	◎専門看護師論【ハメラ】(6/21)【W】	◎在宅ケア論Ⅰ【川口】(6/7、6/14、6/21、6/28、7/5)【W】 ◎アドバンスト・ヘルスアセスメント【角濱】(5/10、5/24、6/7、6/21、7/5、7/12、7/19)【フィ】 ◎看護教育論【藤本】(5/17)【W】	◎在宅ケア論Ⅰ【川口】(6/7、6/14、6/21、6/28、7/5)【W】 ◎アドバンスト・ヘルスアセスメント【角濱】(5/10、5/24、6/7、6/21、7/5、7/12、7/19)【フィ】 ◎看護教育論【藤本】(5/17)【W】
水						◎看護研究方法論【角濱、大関、清水健、ハメラ】(5/11、5/18、5/25、6/1、6/8、6/15、6/22、6/29)【W】 ◎看護倫理学【福井】(7/13)【W】 ◎看護教育論【藤本】(7/20)【W】	◎看護研究方法論【角濱、大関、清水健、ハメラ】(5/11、5/18、5/25、6/1、6/8、6/15、6/22、6/29)【W】 ◎看護倫理学【福井】(7/13)【W】 ◎看護教育論【藤本】(7/20)【W】
木				◎臨床薬理学特論【中村郁】(5/12、5/19、5/26)【齊藤弘】(6/2、6/9、6/16、6/23)【W】	◎臨床薬理学特論【中村郁】(5/12、5/19、5/26)【齊藤弘】(6/2、6/9、6/16、6/23)【W】	●ケアマネジメント特論【出雲】(5/19)【細川】(5/26、6/2、6/9)【W】 ◎機能障害・回復学特論Ⅰ【渡部、川口、藤田智】(5/12、5/19、5/26、6/2、6/9、6/16、6/23)	●ケアマネジメント特論【出雲】(5/19)【細川】(5/26、6/2、6/9)【W】 ◎機能障害・回復学特論Ⅰ【渡部、川口、藤田智】(5/12、5/19、5/26、6/2、6/9、6/16、6/23)
金				◎看護教育論【五十嵐】(5/20、7/1)【W】  ◎看護コンサルテーション【ハメラ】(6/10、6/17)【W】	◎看護教育論【五十嵐】(5/20、7/1)【W】  ◎看護コンサルテーション【ハメラ】(6/10、6/17)【W】	◎看護理論特論【大関、細川、鳴井、角濱、福井、木村、藤本】(5/6、5/13、5/27、6/10、6/24、7/1、7/15、7/22)【W】 ◎運動生理学特論Ⅰ【岩月、鈴木、尾崎、神成】(5/13、5/20、5/27、6/3、6/10、6/17、6/24)	◎看護理論特論【大関、細川、鳴井、角濱、福井、木村、藤本】(5/13、5/27、6/10、6/24、7/1、7/15、7/22)【W】 ◎運動生理学特論Ⅰ【岩月、鈴木、尾崎、神成】(5/13、5/20、5/27、6/3、6/10、6/17、6/24)
					◎看護倫理学【大西】(6/17、7/8)【福井】(7/29)【研修室2】  ○成人看護学特論Ⅰ【細川】(5/6、5/13、5/20、5/27)	◎看護倫理学【大西】(6/17、7/8)【福井】(7/29)【研修室2】  ○成人看護学特論Ⅰ【細川】(5/6、5/13、5/20、5/27、6/3)	◎看護倫理学【大西】(6/17、7/8)【福井】(7/29)【研修室2】  ○成人看護学特論Ⅰ【細川】(5/6、5/13、5/20、5/27、6/3)
					○成人看護学特論Ⅱ【細川】(6/10、6/17、6/24、7/1)	○成人看護学特論Ⅱ【細川】(6/10、6/17、6/24、7/1、7/8)	○成人看護学特論Ⅱ【細川】(6/10、6/17、6/24、7/1、7/8)

青森県立保健大学大学院 博士前期課程 平成28年度授業時間割 (1年次配当科目)

<前期(4月~7月)>

教室名：【W】Webラーニング講義室、【フィ】フィジカルイグザミネーションルーム

時限 曜日	1 9:00~10:20	2 10:30~11:50	3 12:40~14:00	4 14:10~15:30	5 15:40~17:00	6 17:30~18:50	7 19:00~20:20
土	●統計学【山田】(5/7、5/14、5/28、7/9)【W】	●統計学【山田】(5/7、5/14、5/28、7/9)【W】		●統計学【山田】(5/21、6/4、6/11、6/18、7/2)【W】			
	◎公衆衛生学特論【大久保】(5/21、6/11、7/2)【大西】(6/4、6/18)【W】	◎公衆衛生学特論【大久保】(5/21、6/11、7/2)【大西】(6/4、6/18)【W】	◎公衆衛生学特論【大久保】(5/21、6/11、7/2)【大西】(6/4、6/18)【W】	◎在宅ケア論Ⅰ【安田】(7/9、7/16)【研修室2】	◎在宅ケア論Ⅰ【安田】(7/9、7/16)【研修室2】		
	◎看護教育論【小山】(7/16)【W】	◎看護教育論【小山】(7/16)【W】	◎看護教育論【小山】(7/16)【W】	◎看護教育論【小山】(7/16)【W】			
	◎看護倫理学【大西】(6/18、7/9)【研修室2】	◎看護倫理学【大西】(6/18、7/9)【研修室2】					
日	●統計学【山田】(7/24)【W】	●統計学【山田】(7/24)【W】					

青森県立保健大学大学院 博士前期課程 平成28年度授業時間割 (1年次配当科目)

<集中講義期間(8月・9月)>

教室名:【W】Web-ラーニング講義室、【フィ】フィジカルイグザミネーションルーム

①9:00~10:20 ②10:30~11:50 ③12:40~14:00 ④14:10~15:30 ⑤15:40~17:00 ⑥17:30~18:50 ⑦19:00~20:20

		月	火	水	木	金	土	日
8 月	1							
	8							
	15					◎地域福祉学特論【出雲】①②③④⑤【W】	●保健福祉政策学特論【金子】①②③④、【出雲】⑤【W】	◎地域福祉学特論【出雲】①②③④⑤【W】
	22	◎地域福祉学特論【出雲】①②③④【W】 ◎地域社会学特論【平川】⑤⑥⑦【W】	◎社会福祉原論特論【大和田】①②【研修室2】 ◎地域社会学特論【平川】③④⑤【W】	◎社会福祉原論特論【大和田】①②【研修室2】 ◎地域社会学特論【平川】③④⑤【W】 ◎病態生理学特論【神成、尾崎、渡部、岩月、今】②③④⑤【B201】	◎社会福祉原論特論【大和田】①②【研修室2】 ◎地域社会学特論【平川】③④⑤【W】 ◎病態生理学特論【神成、尾崎、渡部、岩月、今】①②③④⑤【B201】	◎社会福祉原論特論【大和田】①②③④【研修室2】 ◎病態生理学特論【神成、尾崎、渡部、岩月、今】①②③④【B201】	◎社会福祉原論特論【大和田】①②③【研修室2】 ●カウンセリング特論【入江】①②③④【W】	●カウンセリング特論【入江】①②③【W】
	29						●保健福祉政策学特論【金子】①②③【W】	
	5							
	12						●保健福祉政策学特論【星】①②③④⑤【W】	
	19		◎看護教育論【舟島】③④【W】					
26								
9 月	26							
	27							
	28							
	29							

青森県立保健大学大学院 博士前期課程 平成28年度授業時間割 (1年次担当科目)

<後期(10月~2月)>

教室名：【W】Web-ラーニング講義室、【フィ】フィジカルイグザミネーションルーム

時限 曜日	1 9:00~10:20	2 10:30~11:50	3 12:40~14:00	4 14:10~15:30	5 15:40~17:00	6 17:30~18:50	7 19:00~20:20
月						◎福祉臨床学特論【大山】(10/17、10/24、10/31、11/7、11/14、11/21、11/28)【I】	◎福祉臨床学特論【大山】(10/17、10/24、10/31、11/7、11/14、11/21、11/28)【I】
火			◎家族社会学特論【佐藤恵】(10/18、10/25、11/1、11/8、11/15、11/22、11/29)【B103】	◎家族社会学特論【佐藤恵】(10/18、10/25、11/1、11/8、11/15、11/22)【B103】	◎応用栄養学特論【草間】(11/8)、【吉岡】(11/22、11/29)【W】	◎人体機能解剖学特論【鈴木】(10/18、10/25、11/1、11/8、11/15、11/22、11/29)【B307】 ◎応用栄養学特論【齋藤】(11/8)、【草間】(11/15)【吉岡】(11/22、11/29)【W】	◎人体機能解剖学特論【鈴木】(10/18、10/25、11/1、11/8、11/15、11/22、11/29)【B307】 ◎応用栄養学特論【齋藤】(11/8)、【草間】(11/15)【W】
水	◎健康教育学特論【島内】(12/14)【W】	◎健康教育学特論【島内】(12/14)【W】	◎健康教育学特論【島内】(12/14)【W】	◎健康教育学特論【山本】(12/14)【W】	◎健康教育学特論【山本】(12/14)【W】	◎国際母子保健学【大関】(10/19、10/26、11/2、11/9、11/16、11/30、12/7)【W】	◎国際母子保健学【大関】(10/19、10/26、11/2、11/9、11/16、11/30、12/7)【W】
木						●ヒューマンコミュニケーション論【大関、福井、川内】(11/17、12/1、12/15、12/29)【W】 ◎看護英文講読【大関、木村、川内】(10/13、10/27、11/10、11/24、12/8、12/22、1/5)【W】 ○機能障害・回復学特論Ⅱ【渡部、川口、藤田智】(10/13、10/20、10/27、11/10、11/17、11/24、12/1)	●ヒューマンコミュニケーション論【大関、福井、川内】(11/17、12/1、12/15)【W】 ◎看護英文講読【大関、木村、川内】(10/13、10/27、11/10、11/24、12/8、12/22、1/5)【W】 ○機能障害・回復学特論Ⅱ【渡部、川口、藤田智】(10/13、10/20、10/27、11/10、11/17、11/24、12/1)
金						◎健康教育学特論【古川】(11/18)【W】 ◎応用栄養学特論【清水亮】(10/21、10/28)、【鈴木】(11/11)【W】 ◎看護管理学【鄭、上泉】(10/14、10/21、10/28、11/4、11/11、11/25)【研修室2】 ○運動生理学特論Ⅱ【尾崎、神成、鈴木、岩月】(10/14、10/21、10/28、11/4、11/11、11/18、11/25)	◎健康教育学特論【古川】(11/18)【W】 ◎応用栄養学特論【清水亮】(10/21)【W】 ◎看護管理学【鄭、上泉】(10/14、10/21、10/28、11/4、11/11、11/25)【研修室2】 ○運動生理学特論Ⅱ【尾崎、神成、鈴木、岩月】(10/14、10/21、10/28、11/4、11/11、11/18)

青森県立保健大学大学院 博士前期課程 平成28年度授業時間割 (1年次配当科目)

<後期(10月~2月)>

教室名：【W】Webラーニング講義室、【フィ】フィジカルイグザミネーションルーム

時限 曜日	1 9:00~10:20	2 10:30~11:50	3 12:40~14:00	4 14:10~15:30	5 15:40~17:00	6 17:30~18:50	7 19:00~20:20
土	◎健康教育学特論【古川】(11/19)【W】	◎健康教育学特論【古川】(11/19)【W】	●ヘルスサイエンス論【嵯峨井】(10/22)【W】	●ヘルスサイエンス論【嵯峨井】(10/22)【W】	●ヘルスサイエンス論【嵯峨井】(10/22)【W】		
	◎応用栄養学特論【鈴木】(11/12)【W】	◎応用栄養学特論【鈴木】(11/12)【W】	●家族ケア特論【中村由】(11/26)【W】	●家族ケア特論【中村由】(11/26)【W】	●家族ケア特論【中村由】(11/26)【W】		
	○ヘルスプロモーション特論【大西】(11/5)、【千葉】(12/3)、【反町】(1/7)【研修室2】	○ヘルスプロモーション特論【大西】(11/5)、【千葉】(12/3)、【吉池】(11/12)、【反町】(1/7)【研修室2】	○ヘルスプロモーション特論【大西】(11/5)、【吉池】(11/12)、【反町】(1/7)【研修室2】	○ヘルスプロモーション特論【吉池】(11/12)【研修室2】			
	○健康栄養科学特論【草間】(10/22、10/29、11/26)	○健康栄養科学特論【草間】(10/22、10/29、11/26)					
	○成人看護学演習I【細川】(10/22、10/29、11/5、11/12、11/19、11/26、12/3、12/10、12/17、12/24)	○成人看護学演習I【細川】(10/22、10/29、11/5、11/12、11/19、11/26、12/3、12/10、12/17、12/24)	○成人看護学演習I【細川】(10/22、10/29、11/5、11/12、11/19、11/26、12/3、12/10、12/17、12/24)				
	◎社会保障特論【出雲】(10/29)【研修室2】	◎社会保障特論【出雲】(10/29)【研修室2】	◎社会保障特論【出雲】(10/29)【研修室2】	◎社会保障特論【出雲】(10/29)【研修室2】	◎社会保障特論【出雲】(10/29)【研修室2】	◎社会保障特論【出雲】(10/29)【研修室2】	◎社会保障特論【出雲】(10/29)【研修室2】
◎福祉政策・運営論特論【出雲】(11/26)【研修室2】	◎福祉政策・運営論特論【出雲】(11/26)【研修室2】	◎福祉政策・運営論特論【出雲】(11/26)【研修室2】	◎福祉政策・運営論特論【出雲】(11/26)【研修室2】	◎福祉政策・運営論特論【出雲】(11/26)【研修室2】	◎福祉政策・運営論特論【出雲】(11/26)【研修室2】	◎福祉政策・運営論特論【出雲】(11/26)【研修室2】	
日	●ヘルスサイエンス論【嵯峨井】(10/23)【W】	●ヘルスサイエンス論【嵯峨井】(10/23)【W】	●ヘルスサイエンス論【嵯峨井】(10/23)【W】	●ヘルスサイエンス論【嵯峨井】(10/23)【W】			
	○ヘルスプロモーション特論【古川】(10/2)【研修室2】	○ヘルスプロモーション特論【古川】(10/2)【研修室2】	○ヘルスプロモーション特論【古川】(10/2)【研修室2】				
	○健康栄養科学特論【草間】(11/6、11/13、11/20、12/4)	○健康栄養科学特論【草間】(11/6、11/13、11/20、12/4)					
	●家族ケア特論【中村由】(11/27)【W】	●家族ケア特論【中村由】(11/27)【W】	●家族ケア特論【中村由】(11/27)【W】	●家族ケア特論【中村由】(11/27)【W】			
	◎社会保障特論【出雲】(10/30)【研修室2】	◎社会保障特論【出雲】(10/30)【研修室2】	◎社会保障特論【出雲】(10/30)【研修室2】	◎社会保障特論【出雲】(10/30)【研修室2】	◎社会保障特論【出雲】(10/30)【研修室2】	◎社会保障特論【出雲】(10/30)【研修室2】	◎社会保障特論【出雲】(10/30)【研修室2】
	◎福祉政策・運営論特論【出雲】(11/27)【研修室2】	◎福祉政策・運営論特論【出雲】(11/27)【研修室2】	◎福祉政策・運営論特論【出雲】(11/27)【研修室2】	◎福祉政策・運営論特論【出雲】(11/27)【研修室2】	◎福祉政策・運営論特論【出雲】(11/27)【研修室2】	◎福祉政策・運営論特論【出雲】(11/27)【研修室2】	

青森県立保健大学大学院 博士前期課程 平成28年度授業時間割 (2年次担当科目)

<前期(4月~7月)>

教室名:【W】Web-ラーニング講義室、【フィ】フィジカルイグザミネーションルーム

時限 曜日	1 9:00~10:20	2 10:30~11:50	3 12:40~14:00	4 14:10~15:30	5 15:40~17:00	6 17:30~18:50	7 19:00~20:20
月					○看護基礎科学演習Ⅱ【角濱、木村、福井】(5/9、5/16、5/23、5/30、6/6、6/13、6/20、6/27、7/4、7/11)	○看護マネジメント演習Ⅱ【上泉、鄭】(4/25、5/2、5/9、5/16、5/23、5/30、6/6、6/13、6/20、6/27、7/4、7/11、7/25) 【研修室2】 ○看護基礎科学演習Ⅱ【角濱、木村、福井】(5/9、5/16、5/23、5/30、6/6、6/13、6/20、6/27、7/4、7/11)	○看護マネジメント演習Ⅱ【上泉、鄭】(4/25、5/2、5/9、5/16、5/23、5/30、6/6、6/13、6/20、6/27、7/4、7/11、7/25) 【研修室2】 ○看護基礎科学演習Ⅱ【角濱、木村、福井】(5/9、5/16、5/23、5/30、6/6、6/13、6/20、6/27、7/4、7/11)
火			◎基礎栄養学特論【岩井、佐藤伸、藤田、井澤】(5/10、5/17、5/24、5/31、6/7、6/14、6/21)【W】	◎基礎栄養学特論【岩井、佐藤伸、藤田、井澤】(5/10、5/17、5/24、5/31、6/7、6/14、6/21)【W】		○精神保健学演習【大山、清水健】(5/10、5/17、5/24、5/31、6/7、6/14、6/21、6/28、7/5、7/12、7/19、7/26)	○精神保健学演習【大山、清水健】(5/10、5/17、5/24、5/31、6/7、6/14、6/21、6/28、7/5、7/12、7/19、7/26)
水			◎専門看護師論【ハメラ】(6/15)【W】	◎専門看護師論【ハメラ】(6/15)【W】	◎専門看護師論【ハメラ】(6/15)【W】	○生活支援福祉学演習【大山、出雲】(5/11、5/18、5/25、6/1、6/8、6/15、6/22、6/29、7/6、7/13、7/20、7/27)	○生活支援福祉学演習【大山、出雲】(5/11、5/18、5/25、6/1、6/8、6/15、6/22、6/29、7/6、7/13、7/20、7/27)
木				◎障害科学特論【藤田智、山下、岩月】(5/12、5/19、5/26、6/2、6/9、6/16、6/23)	◎障害科学特論【藤田智、山下、岩月】(5/12、5/19、5/26、6/2、6/9、6/16)	◎看護コンサルテーション【上泉】(5/19、6/2、6/16、6/30)【W】	◎看護コンサルテーション【上泉】(5/19、6/2、6/16、6/30)【W】
金			◎専門看護師論【ハメラ】(6/24)【W】	◎専門看護師論【ハメラ】(6/24)【W】	◎専門看護師論【ハメラ】(6/24)【W】	○ヘルスプロモーション演習【大西】(5/13)、【千葉】(5/27)、【吉池】(6/10)、【古川】(7/8)	○ヘルスプロモーション演習【大西】(5/13)、【千葉】(5/27)、【吉池】(6/10)、【古川】(7/8)
			○健康栄養科学演習【吉岡】(5/13、5/20、5/27、6/3、6/10、6/17、6/24、7/1、7/8、7/15)	○健康栄養科学演習【吉岡】(5/13、5/20、5/27、6/3、6/10、6/17、6/24、7/1、7/8、7/15)	○健康栄養科学演習【吉岡】(5/13、5/20、5/27、6/3、6/10、6/17、6/24、7/1、7/8、7/15)		

青森県立保健大学大学院 博士前期課程 平成28年度授業時間割 (2年次担当科目)

<前期(4月~7月)>

教室名：【W】Webラーニング講義室、【フィ】フィジカルイグザミネーションルーム

時限 曜日	1 9:00~10:20	2 10:30~11:50	3 12:40~14:00	4 14:10~15:30	5 15:40~17:00	6 17:30~18:50	7 19:00~20:20	
土	○ヘルスプロモーション演習【大西】 (5/14)、【千葉】(5/28)、【吉池】(6/11)、【古川】(7/9)【研修室2】※7/9のみ【N講義室-1】	○ヘルスプロモーション演習【大西】 (5/14)、【千葉】(5/28)、【吉池】(6/11)、【古川】(7/9)【研修室2】※7/9のみ【N講義室-1】	○ヘルスプロモーション演習【大西】 (5/14)、【千葉】(5/28)、【吉池】(6/11)、【古川】(7/9)【研修室2】※7/9のみ【N講義室-1】	○ヘルスプロモーション演習【大西】 (5/14)、【千葉】(5/28)、【吉池】(6/11)、【古川】(7/9)【研修室2】※7/9のみ【N講義室-1】				
日								



青森県立保健大学大学院 博士前期課程 平成28年度授業時間割 (2年次担当科目)

<集中講義期間(8月・9月)>

教室名:【W】Web-ラーニング講義室、【フィ】フィジカルイグザミネーションルーム

①9:00~10:20 ②10:30~11:50 ③12:40~14:00 ④14:10~15:30 ⑤15:40~17:00 ⑥17:30~18:50 ⑦19:00~20:20

月		火	水	木	金	土	日
8 月	1	○看護マネジメント演習Ⅱ【上泉、鄭】⑥⑦ ◎神経科学特論【尾崎、神成、蔵田】②③④【B201】	○生活支援福祉学演習【大山、出雲】⑥⑦ ◎神経科学特論【尾崎、神成、蔵田】②③④⑤【B201】	◎神経科学特論【尾崎、神成、蔵田】②③④⑤【B201】	◎神経科学特論【尾崎、神成、蔵田】②③④【B201】		
	8	○看護マネジメント演習Ⅱ【上泉、鄭】⑥⑦					
	15						
	22						
	29						
9 月	5						
	12						
	19						
	26						

青森県立保健大学大学院 博士前期課程 平成28年度授業時間割 (2年次担当科目)

<後期(10月~2月)>

教室名:【W】Web-ラーニング講義室、【フィ】フィジカルイグザミネーションルーム

時限 曜日	1 9:00~10:20	2 10:30~11:50	3 12:40~14:00	4 14:10~15:30	5 15:40~17:00	6 17:30~18:50	7 19:00~20:20
月							
火			◎健康教育学特論【島内】 (12/13)【W】	◎健康教育学特論【島内】 (12/13)【W】	◎健康教育学特論【島内】 (12/13)【W】	◎应用栄養学特論【草間】 (11/8)、【吉岡】 (11/22、11/29)【W】	◎应用栄養学特論【齋藤】(11/8)、【草間】(11/15)【W】 (11/22、11/29)【W】
水	◎健康教育学特論【島内】 (12/14)【W】	◎健康教育学特論【島内】 (12/14)【W】	◎健康教育学特論【島内】 (12/14)【W】	◎健康教育学特論【山本】 (12/14)【W】	◎健康教育学特論【山本】 (12/14)【W】		
木							
金						◎健康教育学特論【古川】(11/18)【W】	◎健康教育学特論【古川】(11/18)【W】
						◎应用栄養学特論【清水亮】(10/21、10/28)、【鈴木】 (11/11)【W】	◎应用栄養学特論【清水亮】(10/21)【W】

青森県立保健大学大学院 博士前期課程 平成28年度授業時間割 (2年次担当科目)

<後期(10月~2月)>

教室名:【W】Webラーニング講義室、【フィ】フィジカルイグザミネーションルーム

時限 曜日	1 9:00~10:20	2 10:30~11:50	3 12:40~14:00	4 14:10~15:30	5 15:40~17:00	6 17:30~18:50	7 19:00~20:20
土							
	◎健康教育学特論【古川】(11/19) 【W】	◎健康教育学特論【古川】(11/19) 【W】					
	◎応用栄養学特論【鈴木】(11/12) 【W】	◎応用栄養学特論【鈴木】(11/12) 【W】					
日							

青森県立保健大学大学院 博士後期課程 平成28年度授業時間割 (1年次配当科目)

<前期(4月~7月)>

教室名:【W】Web-ラーニング講義室、【フィ】フィジカルイグザミネーションルーム

時限 曜日	1 9:00~10:20	2 10:30~11:50	3 12:40~14:00	4 14:10~15:30	5 15:40~17:00	6 17:30~18:50	7 19:00~20:20
月						●地域高齢者保健学特別講義【佐藤秀】(5/9、5/16、5/23、5/30、6/6、6/13、6/20、6/27)	●地域高齢者保健学特別講義【佐藤秀】(5/9、5/16、5/23、5/30、6/6、6/13、6/20)
火							
水							
木						○地域保健活動学特別講義【吉池】(5/12、5/19、5/26、6/2、6/9、6/16、6/23) ○健康栄養科学特別講義【草間】(5/12、5/19、5/26、6/2、6/9、6/16、6/23) ○看護基礎科学特別講義【角濱】(5/12、5/19、5/26、6/2、6/9、6/16、6/23)	○地域保健活動学特別講義【吉池】(5/12、5/19、5/26、6/2、6/9、6/16、6/23) ○健康栄養科学特別講義【草間】(5/12、5/19、5/26、6/2、6/9、6/16、6/23) ○看護基礎科学特別講義【角濱】(5/12、5/19、5/26、6/2、6/9、6/16、6/23)
金			●哲学の人間論【五十嵐】(5/13、6/3、6/10、7/8)【W】※6/10のみ【研修室2】	●哲学の人間論【五十嵐】(5/13、6/3、6/10、7/8)【W】※6/10のみ【研修室2】	●哲学の人間論【五十嵐】(5/13、6/3、6/10、7/8)【W】※6/10のみ【研修室2】	●哲学の人間論【五十嵐】(6/3)【W】 ○機能障害・回復学特別講義【渡部、川口】(5/13、5/20、5/27、6/3、6/10、6/17、6/24)	○機能障害・回復学特別講義【渡部、川口】(5/13、5/20、5/27、6/3、6/10、6/17、6/24)
土			●理論看護学【岡田】(4/23、5/14、7/9)【W】 ●看護学研究法【坂下】(7/2)【研修室2】	●理論看護学【岡田】(4/23、5/14、7/9)【W】 ●看護学研究法【坂下】(7/2)【研修室2】	●理論看護学【岡田】(5/14、7/9)【W】 ●看護学研究法【坂下】(7/2)【研修室2】		
日	●看護学研究法【坂下】(7/3)【角濱】(7/17、7/31)【研修室2】 ●理論看護学【岡田】(4/24、5/15、7/10)【W】	●健康政策論【吉池】(7/24)【研修室2】 ●看護学研究法【坂下】(7/3)【角濱】(7/17、7/31)【研修室2】 ●理論看護学【岡田】(4/24、5/15、7/10、7/24)【W】	●健康政策論【吉池】(7/24)【研修室2】 ●看護学研究法【坂下】(7/3)【角濱】(7/17、7/31)【研修室2】	●健康政策論【吉池】(7/24)【研修室2】 ●看護学研究法【坂下】(7/3)【角濱】(7/17、7/31)【研修室2】			

青森県立保健大学大学院 博士後期課程 平成28年度授業時間割 (1年次担当科目)

<集中講義期間(8月・9月)>

教室名:【W】Webーラーニング講義室、【フィ】フィジカルイグザミネーションルーム

①9:00~10:20 ②10:30~11:50 ③12:40~14:00 ④14:10~15:30 ⑤15:40~17:00 ⑥17:30~18:50 ⑦19:00~20:20

月		火		水		木		金		土		日		
8 月	1	2	3	4	5	6	7	8	9	10	11	12	13	
	15	16	17	18	19	20	21	22	23	24	25	26	27	
	22	23	24	25	26	27	28	29	30	31	1	2	3	
	5	6	7	8	9	10	11	12	13	14	15	16	17	
	12	13	14	15	16	17	18	19	20	21	22	23	24	
	19	20	21	22	23	24	25	26	27	28	29	30	31	
	26	27	28	29	30									

青森県立保健大学大学院 博士後期課程 平成28年度授業時間割 (1年次担当科目)

<後期(10月~2月)>

教室名:【W】Web-ラーニング講義室、【フィ】フィジカルイグザミネーションルーム

時限 曜日	1 9:00~10:20	2 10:30~11:50	3 12:40~14:00	4 14:10~15:30	5 15:40~17:00	6 17:30~18:50	7 19:00~20:20
月							
火							
水							
木							
金			○健康栄養科学特別演習【草 間】(10/14、10/21、 10/28、11/4、11/11、 11/18、11/25、12/2)	○健康栄養科学特別演習【草 間】(10/14、10/21、 10/28、11/4、11/11、 11/18、11/25、12/2、 12/9)	○健康栄養科学特別演習【草 間】(10/14、10/21、 10/28、11/4、11/11、 11/18、11/25、12/2、 12/9)	○地域保健活動学特別演習【吉池】(10/21、10/28、11/4、 11/11、11/18、11/25、12/2、12/9、12/16、1/6、1/13、 1/20、1/27)	○地域保健活動学特別演習【吉池】(10/21、10/28、11/4、 11/11、11/18、11/25、12/2、12/9、12/16、1/6、1/13、 1/20、1/27)
			○看護基礎科学特別演習【角 濱】(10/14、10/21、 10/28、11/4、11/11、 11/18、11/25、12/2)	○看護基礎科学特別演習【角 濱】(10/14、10/21、 10/28、11/4、11/11、 11/18、11/25、12/2、 12/9)	○看護基礎科学特別演習【角 濱】(10/14、10/21、 10/28、11/4、11/11、 11/18、11/25、12/2、 12/9)		
土		○地域高齢者保健学特別演習 【佐藤秀】(10/29、 11/5、11/12、11/19、 11/26、12/3、12/10、 12/17、12/24)	○地域高齢者保健学特別演習 【佐藤秀】(10/29、 11/5、11/12、11/19、 11/26、12/3、12/10、 12/17、12/24)	○地域高齢者保健学特別演習 【佐藤秀】(10/29、 11/5、11/12、11/19、 11/26、12/3、12/10、 12/17)			
日							

別表 6

博士前期課程 (平成27年度以後に入学する学生)

授業科目の名称		配当年次	単位数		備 考
			必修	選択	
授 業 科 目 の 支 持 概 要	共通科目	保健福祉政策学特論	1 前	2	2 単位必修 2 単位以上選択
		統計学	1 前	1	
		ヘルスサイエンス論	1 後	1	
		ヒューマンコミュニケーション論	1 後	1	
		ケアマネジメント特論	1 前	1	
		カウンセリング特論	1 後	1	
		家族ケア特論	1 後	1	
	専門科目	在宅ケア論Ⅰ	1 前	2	地域保健福祉学分野 (生活支援福祉学領域 (社会福祉学コース) を除く)は、6 単位必修、8 単位以上選択の 合計 14 単位以上履修 健康栄養科学分野は 8 単位必修、2 単位以上 選択の計 10 単位以上 履修 隔年開講 理学療法学分野は 2 単 位必修、10 単位以上 選択の計 12 単位以上 履修 隔年開講
		在宅ケア論Ⅱ	1 前	2	
		地域社会学特論	1 後	2	
		家族社会学特論	1 後	2	
		社会保障特論	1 後	2	
		地域福祉学特論	1 前	2	
		福祉臨床学特論	1 後	2	
		社会福祉原論特論	1 前	2	
		福祉政策・運営論特論	1 前	2	
		健康教育学特論	1 後/2 後	2	
		地域栄養学特論	1 後/2 後	2	
		人体機能解剖学特論	1 後	2	
		病態生理学特論	1 前	2	
神経科学特論	2 前	2			
障害科学特論	2 前	2			
基礎栄養学特論	1 前/2 前	2			
応用栄養学特論	1 後/2 後	2			
公衆衛生学特論	1 前	2			
看護管理学	1 後	2			
看護コンサルテーション	2 前	2			
看護倫理学	1 前	2			
アドバンスト・ヘルスアセスメント	1 前	2			
専門看護師論	2 前	2			
臨床薬理学特論	1 前	2			
国際母子保健学	1 後	2			
看護教育論	1 前	2			
看護理論特論	1 前	2			
看護研究方法論	1 前	2			
看護英文講読	1 後	2			

授業科目の概要		配当年次	単位数		備考	
			必修	選択		
授 業 科 目 の 概 要	地 域 保 健 福 祉 学 分 野	ヘルスプロモーション領域				
		ヘルスプロモーション特論	1 後	2		} 4 単位必修
		ヘルスプロモーション演習	2 前	2		
		特別研究	2	8		8 単位必修
		精神保健学領域				
		精神保健学特論	1 後	2		} 4 単位必修
		精神保健学演習	2 前	2		
		特別研究	2	8		8 単位必修
		生活支援福祉学領域				
		(健康科学コース)				
	生活支援福祉学特論	1 後	2		} 4 単位必修	
	生活支援福祉学演習	2 前	2			
	特別研究	2	8		8 単位必修	
	(社会福祉学コース)					
	ソーシャルワーク特論Ⅰ	1 前	2		} 4 単位選択	
	ソーシャルワーク特論Ⅱ	1 後	2			
	社会老年学研究	2 前	2			
	ジェンダー論研究	1 前	2			
	社会福祉研究方法論特論	1 前	2		} 6 単位必修	
	生活支援福祉学特論	1 後	2			
生活支援福祉学演習	2 前	2				
特別研究	2	8		8 単位必修		
生活環境学領域						
生活環境学特論	1 後	2		} 4 単位必修		
生活環境学演習	2 前	2				
特別研究	2	8		8 単位必修		
理 学 療 法 学 分 野	運動生理学領域					
	運動生理学特論Ⅰ	1 前	2		} 6 単位必修	
	運動生理学特論Ⅱ	1 後	2			
	運動生理学演習	2 前	2		} 8 単位必修	
	特別研究	2	8			
	機能障害・回復学領域					
	機能障害・回復学特論Ⅰ	1 前	2		} 6 単位必修	
	機能障害・回復学特論Ⅱ	1 後	2			
	機能障害・回復学演習	2 前	2		} 8 単位必修	
	特別研究	2	8			
健康栄養科学						
健康栄養科学特論	1 後	4		} 8 単位必修		
健康栄養科学演習	2 前	4				
特別研究	2	8		8 単位必修		



授業科目の名称		配当年次	単位数		備考	
			必修	選択		
授 業 科 目 の 概 要	専 門 科 目 の 分 野	CNS コース				
		<小児・家族看護学領域>				
		母子家族看護学特論	1 前	2		1 4 単位必修
		小児家族看護学特論 I	1 前	2		
		小児家族看護学特論 II	2 前	2		
		小児家族看護学特論 III	2 前	2		
		小児ヘルスケア演習	2 前	2		
		小児家族看護学演習 I	1 後	2		
		小児家族看護学演習 II	2 前	2		
		小児家族援助実習 I	1 後	2		6 単位必修
		小児家族援助実習 II	2 前	4		
		課題研究	2	2		2 単位必修
		<周産母子看護学領域>				
		母子家族看護学特論	1 前	2		1 0 単位必修
		母性看護学特論	1 前	2		
		周産母子看護学特論 I	1 後	2		
		周産母子看護学特論 II	2 前	2		
		周産母子看護学演習 II	1 後	2		
		周産母子援助実習	2	6		6 単位必修
		課題研究	2	2		2 単位必修
		論文コース（看護科学領域）				
		<看護教育学>				
		看護教育学特論	1 後	2		8 単位必修
		看護学教授法特論	1 後	2		
		看護教育学演習 I	1 後	2		
		看護教育学演習 II	2 前	2		8 単位必修
		特別研究	2	8		
<看護基礎科学>						
看護基礎科学特論 I	1 前	2		8 単位必修		
看護基礎科学特論 II	1 後	2				
看護基礎科学演習 I	1 後	2				
看護基礎科学演習 II	2 前	2				
特別研究	2	8		8 単位必修		
<看護マネジメント>						
看護組織行動学特論	1 前	2		8 単位必修		
看護システム開発論	1 後	2				
看護マネジメント演習 I	1 後	2				
看護マネジメント演習 II	2 前	2				
特別研究	2	8		8 単位必修		
<成人看護学>						
成人看護学特論 I	1 前	2		8 単位必修		
成人看護学特論 II	1 前	2				
成人看護学演習 I	1 後	2				
成人看護学演習 II	2 前	2				
特別研究	2	8		8 単位必修		

授業科目の名称	配当年次	単位数		備考
		必修	選択	
<小児家族看護学>				
母子家族看護学特論	1 前	2		8 単位必修
小児家族看護学特論 I	1 前	2		
小児家族看護学特論 II	2 前	2		
小児家族看護学演習 I	1 後	2		
特別研究	2	8		
<周産母子看護学>				
母子家族看護学特論	1 前	2		8 単位必修
周産母子看護学特論 I	1 後	2		
周産母子看護学特論 II	2 前	2		
周産母子看護学演習 I	1	2		
特別研究	2	8		
<ウイメンズヘルス>				
母子家族看護学特論	1 前	2		8 単位必修
母性看護学特論	1 前	2		
ウイメンズヘルス I	1 後	2		
ウイメンズヘルス II	2 前	2		
特別研究	2	8		
<国際看護学>				
国際看護学 I	1 前	2		8 単位必修
国際看護学 II	1 前	2		
国際看護学 III	1 後	2		
国際看護学 IV	2 前	2		
特別研究	2	8		
<クリティカルケア看護学>				
救急看護学特論	1 後	2		10 単位必修
クリティカルケア特論	1 前	2		
救急・クリティカルケア看護学特論	1 後	2		
救急・クリティカルケア演習	2 前	2		
病態／治療管理論	1 前	2		
特別研究	2	8		8 単位必修
<がん看護学>				
がん看護学特論 I	1 前	2		8 単位必修
がん看護学特論 II	1 後	2		
がん看護学演習 I	1 後	2		
がん看護学演習 II	2 前	2		
特別研究	2	8		

別表 5

博士後期課程（平成24年度以後に入学する学生）

授業科目の名称		配当年次	単位数		備 考		
			必修	選択			
授 業 科 目 の 概 要	共通科目	健康政策論	1		2	共通科目の選択については各分野の備考欄に記載	
		健康科学論	1	備	2		
		哲学的人間論	1	考	2		
		看護学研究法	1		2		
		理論看護学	1		2		
	専 門 の 科 目	地域保健福祉学分野	地域保健活動学特別講義	1		2	特別研究の指導教員担当の特別講義と特別演習及び特別研究必修 共通科目から2科目選択、また未履修の特別講義と共通科目から1科目以上選択
			地域保健活動学特別演習	1		2	
			地域高齢者保健学特別講義	1	備	2	
			地域高齢者保健学特別演習	1	考	2	
			地域高齢者福祉学特別講義	1		2	
			地域高齢者福祉学特別演習	1		2	
			地域保健福祉学特別研究	1～3年次		6	
	理 学 療 法 学 分 野	運動生理学特別講義	1		2	特別研究の指導教員担当の特別講義と特別演習及び特別研究必修 共通科目から2科目選択、また未履修の特別講義と共通科目から1科目以上選択	
		運動生理学特別演習	1	備	2		
		機能障害・回復学特別講義	1	考	2		
		機能障害・回復学特別演習	1		2		
		理学療法学特別研究	1～3年次		6		
	健 康 栄 養 科 学 分 野	健康栄養科学特別講義	1		4	特別研究の指導教員担当の特別講義と特別演習及び特別研究必修 また共通科目から1科目以上選択	
		健康栄養科学特別演習	1	備	4		
		健康栄養科学特別研究	1～3年次	考	6		
看 護 学 分 野	看護マネジメント特別講義	1		2	特別研究の指導教員担当の特別講義と特別演習及び特別研究必修 共通科目については、看護学研究法と理論看護学は必修、また未履修の共通科目から1科目以上選択		
	看護マネジメント特別演習	1		2			
	母子看護学特別講義	1	備	2			
	母子看護学特別演習	1	考	2			
	成人看護学特別講義	1		2			
	成人看護学特別演習	1		2			
	看護学特別研究	1～3年次		6			

## 平成28年度大学院学位授与数

### 【博士前期課程】

学位の名称	学位授与数		
	28年9月修了	29年3月修了	合計
修士（健康科学）	2	1	3
修士（社会福祉学）	0	0	0
修士（看護学）	0	6	6
合計			9

### 【博士後期課程】

学位の名称	学位授与数		
	28年9月修了	29年3月修了	合計
博士（健康科学）	0	3	3
合計			3

【平成29年度大学院入学選抜結果】

博士前期課程

領域・研究室 【博士前期 定員10名】	志願者	受験者	合格者	入学者	男	女	一般選抜	社会人 特別選抜
<b>保健・医療・福祉政策システム領域</b>	<b>9</b>	<b>9</b>	<b>9</b>	<b>9</b>	<b>4</b>	<b>5</b>	<b>5</b>	<b>4</b>
福祉社会政策研究室								
公衆衛生研究室	1	1	1	1	0	1	0	1
精神保健福祉研究室								
看護システム研究室	3	3	3	3	1	2	1	2
リハビリテーションマネジメント研究室	1	1	1	1	1	0	1	0
公衆栄養研究室								
地域保健研究室								
健康増進・栄養政策研究室	3	3	3	3	2	1	3	0
保健医療ソーシャルワーク研究室								
産業保健研究室	1	1	1	1	0	1	0	1
<b>対人ケアマネジメント領域</b>	<b>1</b>	<b>1</b>	<b>1</b>	<b>1</b>	<b>0</b>	<b>1</b>	<b>0</b>	<b>1</b>
ウイメンズヘルス・国際看護学研究室								
看護基礎科学研究室								
周産母子看護学研究室								
がん看護学研究室								
老年看護学研究室								
生活機能回復支援研究室								
在宅看護学研究室	1	1	1	1	0	1	0	1
栄養教育研究室								
リハビリテーション福祉工学研究室								
実践看護技術研究室								
看護治療学研究室								
<b>基礎研究・実用技術領域</b>	<b>0</b>	<b>0</b>	<b>0</b>	<b>0</b>	<b>0</b>	<b>0</b>	<b>0</b>	<b>0</b>
食品開発・安全学研究室								
食品機能科学研究室								
運動生理学実験研究室								
ニューロサイエンス研究室								
パーキンソン病研究室								
アンチエイジング・スキンケア研究室								
動作解析・生活支援学研究室								
栄養生命科学研究室								
人体機能解剖学研究室								
<b>CNS（専門看護師）コース</b>	<b>4</b>	<b>4</b>	<b>4</b>	<b>4</b>	<b>0</b>	<b>4</b>	<b>0</b>	<b>0</b>
周産母子看護学研究室	1	1	1	1	0	1		
がん看護学研究室	3	3	3	3	0	3		
<b>合計</b>	<b>14</b>	<b>14</b>	<b>14</b>	<b>14</b>	<b>4</b>	<b>10</b>	<b>5</b>	<b>5</b>

博士後期課程

領域・研究室 【博士後期 定員4名】	志願者	受験者	合格者	入学者	男	女
<b>保健・医療・福祉政策システム領域</b>	<b>3</b>	<b>3</b>	<b>3</b>	<b>3</b>	<b>1</b>	<b>2</b>
福祉社会政策研究室						
公衆衛生研究室						
精神保健福祉研究室	1	1	1	1	1	0
看護システム研究室						
公衆栄養研究室						
地域保健研究室	1	1	1	1	0	1
健康増進・栄養政策研究室	1	1	1	1	0	1
<b>対人ケアマネジメント領域</b>	<b>1</b>	<b>1</b>	<b>1</b>	<b>1</b>	<b>0</b>	<b>1</b>
ウイメンズヘルス・国際看護学研究室						
看護基礎科学研究室	1	1	1	1	0	1
栄養教育研究室						
リハビリテーション福祉工学研究室						
<b>基礎研究・実用技術領域</b>	<b>1</b>	<b>1</b>	<b>1</b>	<b>1</b>	<b>1</b>	<b>0</b>
食品開発・安全学研究室						
食品機能科学研究室						
運動生理学実験研究室	1	1	1	1	1	0
ニューロサイエンス研究室						
パーキンソン病研究室						
アンチエイジング・スキンケア研究室						
動作解析・生活支援学研究室						
栄養生命科学研究室						
<b>合計</b>	<b>5</b>	<b>5</b>	<b>5</b>	<b>5</b>	<b>2</b>	<b>3</b>

再入学	志願者	受験者	合格者	入学者	男	女
保健・医療・福祉政策システム領域	1	1	1	1	1	0
精神保健福祉研究室	1	1	1	1	1	0

## 定員管理と入退学の状況

◆平成28年度学生数（平成28年5月1日）

### 【健康科学研究科】

（単位：人）

	学年	定員	在籍学生数			
			男	女	小計	計
博士前期課程	1年	10	1	6	7	23
	2年	10	3	13	16	
博士後期課程	1年	4	3	3	6	21
	2年	4	0	3	3	
	3年	4	2	10	12	
計		32	9	35	44	44

◆平成28年度入学生数

【健康科学研究科】

(単位:人)

	入学定員	入学者数	男女別	
			男	女
博士前期課程	10	7	1	6
博士後期課程	4	6	3	3
計	14	13	4	9

◆平成28年度休退学者数

※休学者は、前期または後期を休学した学生で実人数。

【健康科学研究科】

(単位:人)

	休学者数	退学者数	除籍者数
博士前期課程	1	1	0
博士後期課程	4	1	0
合計	5	2	0



## 図書・情報インフラ

### (1)蔵書（平成29年3月31日現在）

#### ①図書

和書（冊）	洋書（冊）	図書合計（冊）	製本雑誌（冊）	合計（冊）
92,631	24,303	116,934	11,827	128,761

#### ②雑誌

和雑誌（種類）		洋雑誌（種類）		受入種類数 （種類）	電子ジャーナル		
購入	寄贈	購入	寄贈		和雑誌 （種類）	洋雑誌 （種類）	合計 （種類）
216	285	73	7	581	1,227	1,803	3,030

#### ③視聴覚資料

ビデオテープ （タイトル）	CD （タイトル）	DVD （タイトル）	CD-ROM （タイトル）	合計
1,473	27	1,082	744	3,326

### (2)サービス

#### ①開館時間

通常開館期間		夏季・冬季・春季 休業期間
月曜日～金曜日	土曜日	月曜日～金曜日
8:45～20:00	10:00～16:00	8:45～17:00

#### ②平成28年度利用状況

開館日数 （日）	入館者数 （人）	貸出冊数 （冊）	一日平均 入館者数（人）	一日平均 貸出冊数（冊）
272	51,035	30,321	188	111

#### ③平成28年度貸出冊数

学生（冊）	教職員（冊）	学外者（冊）	その他（冊）	合計
23,823	3,273	3,159	66	30,321

#### ④平成28年度相互協力

文献複写件数		図書貸借	
受付件数（件）	依頼件数（件）	受付冊数（冊）	依頼冊数（冊）
263	696	75	51

(3) 施設

総面積	1,850 m <sup>2</sup>
閲覧席	128 席
自習室	1 室 (15 席)
研究個室	5 室 (5 席)
グループワークルーム	1 室 (23 席)
グループ学習室	2 室 (16 席)
利用者用端末	9 台
視聴覚ブース	2 ブース
メディアスペース	9 席

---

---

# 学 生 生 活

---

---

## 学生への経済的支援

### ◆平成28年授業料減免等実施状況

(単位:人)

	学生数	申請者数	採用者数	内訳		
				全額免除	半額免除	徴収猶予のみ
前期	975	69	543	35	19	0
後期	973	70	65	38	27	0
合計(のべ人数)		139	608	73	46	0

### ◆平成28年度東日本大震災被災学生に対する入学金・授業料減免等実施状況

(単位:人)

	学生数	申請者数	採用者数	内訳	
				入学金全額免除	授業料全額免除
前期	975	8	8	-	8
後期	973	8	8	-	8
合計(のべ人数)		16	16	0	16

### ◆奨学金受給状況

日本学生支援機構奨学金(第一種、第二種)、新日本奨学会、地方公共団体奨学金、民間団体(病院企業等)奨学金、他  
日本学生支援機構奨学金受給状況

(単位:人)

貸与種別	学年						計
	1年生	2年生	3年生	4年生	大学院		
学生数	232	237	225	237	42	973	
第一種(無利子)	61	75	70	53	2	261	
第二種(有利子)	49	54	54	77	0	234	
第一種・第二種併用	29	26	25	29	0	109	
計	139	155	149	159	2	604	

# 就職対策への取組み

## 第15期生（栄養学科第6期生）の就職活動

就職対策委員会

第15期生（栄養学科第6期生）の就職状況は引き続き高い就職率を達成出来ました。本学では、就職対策として就職に対する意識を高めるため、以下の事業を行っています。

### 1 就職活動支援セミナー

就職活動への意識向上のため、学年別に合ったテーマで外部から就職指導カウンセラーを招き、述べ11回のセミナーを実施して好評を得ています。4年生は「応募書類の書き方」「面接の受け方」など就職活動に直結した内容を、2・3年生は「自分の魅力発見」「就職活動の全体像とキャリアプラン」など就職活動がイメージできる内容を実施しています。

### 2 学科別就職ガイダンスの開催

各学科の特性に即した就職指導を行うため、3年後期と4年前期に学科別を実施しています。4年生には卒業した卒業生から就職活動体験報告を、3年生には4年生に体験報告を話してもらい、より身近な情報を吸収し就職意識の向上に役立っています。

### 3 就職合同説明会の開催

病院・社会福祉施設の人事担当者と学生（3・4年生）が直接面談して、情報交換する場であり、高い就職率を維持するために春（5～6月）に県内・県外に分けて看護学科・社会福祉学科・栄養学科を対象に、夏季（7月）は理学療法学科対象、秋季（11月）は社会福祉学科・栄養学科を対象に年4回開催しています。多くの病院・施設の人事担当者や卒業生が訪れ、学生たちはここで、より自分に適した職場を具体化していく場になっています。

### 4 卒業生との絆づくり

卒業生が就職した事業所を訪問して、就職活動に役立つ色々なアドバイスを卒業生からもらい、4年生の就職支援に活かしています。又、3月に卒業した卒業生に6月末に激励文を送付して卒業生との絆づくり・定着支援をしています。同窓会も学科毎に主に学内で在学生向け研修会や交流会を開催し、縦の絆づくりも行っています。

## 平成28年度メンタルヘルスに関する相談活動

### 1 保健室におけるメンタルヘルスに関する学生相談数

#### (1) 月別・学年別相談者のべ人数

(人)

月別 学年	4月	5月	6月	7月	8月	9月	10月	11月	12月	1月	2月	3月	合計
1年	1	4	2	5	1	5	12	5	5	11	1		52
2年	3	2					6	4	1		2	2	20
3年	7	3	2			1	6	6	13	8	2	3	51
4年	4	2	3	2				3					14
大学院													
その他													
合計	15	11	7	7	1	6	24	18	19	19	5	5	137

#### (2) 理由別相談者数

(人)

学年 相談理由	1年	2年	3年	4年	大学院	その他	合計
対人関係	5	1	1	1			8
身体症状	3	2	1	1			7
学業・進路・就職	2	1	2	1			6
性格・人格・心理	6	1	5	3			15
その他			2				2
合計	16	5	11	6	0	0	38

(※一人で複数の相談理由の学生もいる)

### 2 カウンセラーによる相談数

#### (1) 月別・学年別相談者のべ人数

(人)

月別 学年	4月	5月	6月	7月	8月	9月	10月	11月	12月	1月	2月	3月	合計
1年		2	2	2	2	2	2		2	3	1		18
2年						2	3		1	1			7
3年	5	6	6	1	3	3	4	4	4	3	3		42
4年	1			1	1	1							4
大学院											1	1	2
その他													0
合計	6	8	8	4	6	8	9	4	7	7	5	1	73

#### (2) 相談理由状況

(人)

学年 相談理由	1年	2年	3年	4年	大学院	その他	合計
対人関係	3	1	4	2			10
身体症状	1		1				2
学業・進路・就職	1	2	2		1		6
性格・人格・心理	3	1	2	2			8
その他	1		2				3
合計	9	4	11	4	1	0	29

(※一人で複数の相談理由の学生もいる)

---

---

## 研 究 活 動

---

---

---

---

## 社 会 活 動

---

---

各業績につきましては、本学ホームページの研究者総覧を御参照ください。

【研究者総覧URL】

<http://researcher.auhw.ac.jp/search/index.html?lng=ja>