

青森県立保健大学 同窓会 定期総会

日時：平成 21 年 10 月 10 日（土）

午後 3 時 00 分より

場所：青森県立保健大学 交流ホール

次 第

1. 開 会

2. 会長あいさつ

3. 議 事

第 1 号議案 役員改選 (資料 1)

第 2 号議案 平成 21 年度事業報告 (資料 2)

第 3 号議案 平成 21 年度収支決算 (資料 3)

平成 21 年度監査報告

第 4 号議案 平成 22 年度事業計画 (案) (資料 4)

第 5 号議案 平成 22 年度予算 (案) (資料 5)

第 6 号議案 ホームページ開設 (資料 6)

第 7 号議案 会員の扱い (会則改訂について) (資料 7)

4. その他

5. 閉 会

役員改選

1. 退任役員

役職名	氏名 (旧姓)	学科	卒業期
理事	大西 奈津子 (寅谷)	理学	1
学年幹事	佐藤 恵 (浅田)	理学	2
理事	佐々木 陽子	理学	3
学年幹事	松田 友美	看護	3

2. 新役員候補者

役職名	氏名 (旧姓)	学科	卒業期	旧役職
会長	真坂 千愛 (佐々木)	看護	3	学年幹事
副会長	三浦 潔子	理学	3	学年幹事
副会長	長谷部 香織	理学	6	学年幹事
監事	後藤 祥子	理学	2	学年幹事
監事	斉藤 優子	理学	6	学年幹事
理事	岡元 紗矢香	理学	2	理事 (再任)
理事	相馬 千尋	理学	3	学年幹事
理事	中村 あゆみ	理学	4	学年幹事
理事	下山 諭史	理学	7	学年幹事
学年幹事	福島 真人	理学	1	

* 現行役員は、学年幹事となります。

< 参考資料 >

1. 組織図

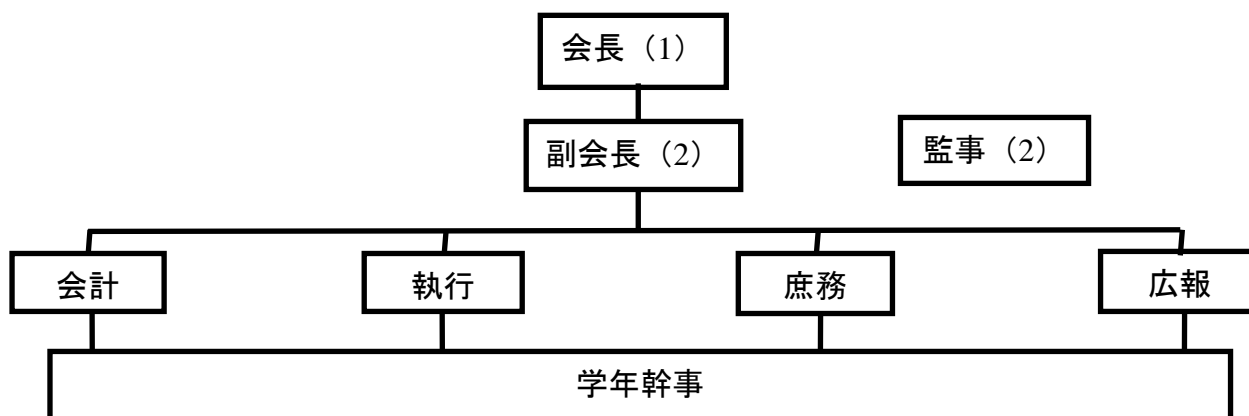

部局	会計	執行	庶務	広報
担当地区	青森	弘前	青森	八戸
責任者	中村	相馬	下山	岡元

平成21年度（平成20年10月1日～平成21年9月30日）事業報告

事業名	期日	内容
1) 会議 役員会	平成20年12月20日 平成21年2月7日 平成21年3月28日 平成21年5月9日 平成21年6月20日 平成21年7月25日 平成21年9月5日	臨時総会の議案検討 新規事業の立案、臨時総会の準備 臨時総会の準備、10周年記念品の検討 臨時総会の準備 定期総会の議案検討 定期総会の準備 定期総会の準備
2) 総会 臨時総会	平成21年5月9日	平成18～20年度事業報告、収支決算 平成21年度事業計画、収支予算 新規事業・新役員の承認 10周年記念品決定
3) 行事 卒業式 卒業パーティ	平成21年3月19日 同上	第7期生へ祝電、同窓会会費徴収 第7期生へ花束贈呈
4) 事業 開学10周年記念式典事業 ホームページ開設事業	平成21年6月1日	記念品の贈呈（テーブル・椅子のセット） 同窓会ホームページの作成（資料4）

資料 3

平成 21 年度（平成 20 年 10 月 1 日～平成 21 年 9 月 30 日）収支決算書

収入決算額 ; 4,583,355 円

支出決算額 ; 1,455,209 円

次年度繰越金 ; 3,128,146 円

○収入の部

(円)

項目	内容	決算	予算	増減	備考
前年度繰越金		3,010,752	3,010,752	0	
会費		1,550,000	1,530,000	20,000	
	現金納入	1,530,000	1,530,000		@10,000×153名
	払込納入	20,000	0		@10,000×2名
雑収入		22,603	0	22,603	利息 1,963 交通費払い戻し 20,640
収入計 (A)		4,583,355	4,540,752	42,603	

○支出の部

(円)

項目	内容	決算	予算	増減	備考
事務費		86,454	21,020	69,929	
	振込手数料	1,260	420	840	花束代 420 弁当代 315 記念品代 525
	事務用品代	85,194	20,000	65,194	
		8,957			コピー, 葉書, 封筒, 切手代
		865			封筒, 葉書, 切手代
		39,821			封筒, 葉書 (@50×511), のり, インク代 (臨時総会案内)
		1,103			記念品目録代
		198			封筒代
		1,440			コピー, CDRW, 切手
		32,810			コピー, 封筒, インク, 葉書 (@50×500), コピー用紙 (総会案内)
	印字サービス	0	600	▲600	
行事費		15,000	15,000	0	第 7 期生卒業パーティーへ花束代
会議費		294,405	470,000	▲175,595	
	役員交通費	226,100	360,000	▲133,900	
		16,660			12/20 役員会 (6名)
		30,420			2/7 役員会 (4名)
		2,900			3/19 卒業記念パーティー会費徴収 (3名)
		40,920			3/28 役員会 (10名)
		1,980			4/25 監査 (2名)
		44,880			6/20 役員会 (11名)
		1,980			6/20 役員会 (1名追加)
		27,260			7/25 役員会 (9名)
		43,320			9/5 役員会 (9名)

臨時総会役員交通費 弁当代	{ 3,120 7,880 4,780 44,360 19,200	80,000 20,000	▲35,640 ▲800	9/11 庶務印刷作業 (3名)
				9/12 庶務郵送作業 (8名)
お茶代	{ 4,800 14,400 4,745 { 2,045 2,700	10,000	▲5,255	9/26 監査 (5名)
				5/9 臨時総会 (13名)
				3/19 卒業記念パーティー会費徴収 (@800×6)
				5/9 臨時総会 @800×18
				3/28 役員会
				5/9 臨時総会 @150×18
郵送費	91,280	205,200	▲113,920	
役員案内	15,680	40,000	▲24,320	
臨時総会	39,200	70,000	▲30,800	封書@80×490
定期総会	36,400	95,200	▲58,800	封書@80×455
事業費	968,070	1,125,000	▲156,930	
開学10周年記念式典事業	968,070	1,000,000	▲31,930	記念品の贈呈 (テーブル6台、椅子12脚 カッティング名入れ)
同窓会ホームページ開設事業	0	125,000	▲125,000	初期費用, 年間更新料, サーバー代

支出計 (B) 1,455,209 1,836,220 ▲381,011

次年度繰越金 (A-B) 3,128,146

監査報告書

平成21年度青森県立保健大学同窓会の収支決算書について監査した結果、適正であることを認めます。

平成21年9月26日

青森県立保健大学 同窓会

監事

今 栄利子 (印)

平成 22 年度（平成 21 年 10 月 1 日～平成 22 年 9 月 30 日）事業計画（案）

事業名	期 日	内 容
5) 会議 理事会（※1） 拡大役員会（※2）	平成 21 年 11 月 ～年 4 回程度 平成 21 年 10 月 10 日 ～年 2 回程度	各部署の報告、 総会の議案検討・議事内容の決定、 次年度事業計画、予算の検討、総会の準備
6) 総会 定期総会 懇親会	平成 21 年 10 月 10 日 同上	平成 21 年度事業報告、収支決算、監査 平成 22 年度事業計画(案)、収支予算(案) 新役員の承認
7) 行事 卒業式 卒業パーティ	平成 22 年 3 月 同上	第 8 期生へ祝電、同窓会会費徴収 第 8 期生へ花束贈呈
8) 事業 ホームページ開設事業 新入生ガイダンス	平成 22 年 4 月	同窓会ホームページの作成 新入生への広報

※1 理事会：会長、副会長、理事、会計、監事と参加したい人

⇒各部署の進行状況報告や、仕事の割り振りの検討を行う時

※2 拡大役員会：会長、副会長、理事、会計、監事、学年幹事を含む役員全員の参加

⇒事業内容の詳細検討など、多数の意見を求めるとき

平成22年度（平成21年10月1日～平成22年9月30日）予算書

○収入の部

(円)

項目	内容	予算	H21 決算	増減	備考
前年度繰越金		3,128,146	3,010,752	117,394	
会費		1,720,000	1,550,000	170,000	
	現金納入	1,720,000	1,530,000	190,000	3/19 卒業式後に徴収 (@10,000×172名)
	払込納入	0	20,000	▲20,000	
雑収入		0	22,603	▲22,603	
収入計		4,848,146	4,583,355	264,791	

○支出の部

(円)

項目	内容	予算	H21 決算	増減	備考
事務費		90,420	86,454	3,966	
	振込手数料	420	1,260	▲840	花束代振込手数料
	事務用品代	40,000	85,194	▲45,194	封筒、葉書、コピー紙等の購入
	コピー代	50,000	0	50,000	
行事費		35,000	15,000	20,000	
	花束代	15,000	15,000	0	第8期生卒業パーティーへ花束代
	懇親会費	20,000	0	20,000	第2回定期総会懇親会
会議費		197,200	294,405	▲97,205	
	役員交通費（役員会）	134,000	226,100	▲92,100	理事会1回約21,000円×4回 拡大1回約50,000円×1回
	役員交通費（総会）	50,000	44,360	5,640	定期総会（約50,000円）
	弁当	4,800	19,200	▲14,400	3/19 卒業式後の現金徴収者(6名)
	お茶代	10,000	4,745	5,255	役員お茶代
郵送費		97,600	91,280	6,320	
	役員案内	11,040	15,680	▲4,640	封書@80×23×6回
	臨時総会案内	0	39,200	▲39,200	封書@80×490
	第2回定期総会議事録	36,400	0	36,400	封書@80×455
	定期総会案内	50,160	36,400	13,760	封書@80×627
事業費		131,000	968,070	▲837,070	
	同窓会ホームページ開設事業	131,000	0	131,000	初期費用 126,000 年間更新料 5,000（年1回）
予備費		4,296,926	0	4,296,926	
支出計		4,848,146	1,455,209	3,392,937	

同窓会ホームページの開設事業について

1. 同窓会ホームページの設置目的

- 1) 同窓会のPRのため
- 2) 同窓会会員間のコミュニケーションを図るため
- 3) 卒業生から学生への情報発信のため

2. ホームページの内容

- 1) トップページ（新着情報、お知らせなどを掲載）
- 2) 同窓会会則
- 3) 会長挨拶、役員紹介
- 4) 同窓会会報、活動報告
- 5) その他（卒業生からの情報提供など、必要に応じて適宜掲載）

3. ホームページ開設依頼先、開設費用

- 1) 初期費用 126,000 円
- 2) 更新料 1回につき¥5,000～（データ量による）

会員の扱い（会則改訂について）

現行：

第4条 本会は、次の会員をもって組織する。

- (1) 正会員：本学を卒業した者及び本学大学院を修了した者とする。
- (2) 準会員：本学及び本学大学院に在学する者とする。
- (3) 特別会員：本学に在籍する教職員とする。
- (4) 賛助会員：本会の趣旨に賛意する団体または個人とする。

改定(案)：

第4条 本会は、次の会員をもって組織する。

- (1) 正会員：本学を卒業した者及び本学大学院を修了した者で同窓会会費を納入した者とする。
- (2) 準会員：本学及び本学大学院に在学する者とする。
- (3) 特別会員：本学に在籍する教職員とする。
- (4) 賛助会員：本会の趣旨に賛意する団体または個人とする。

=====

議事 第1号議案～第7号議案は、全員一致で拍手にて承認されました。